

INVENTARIO FORTIFICACIONES ARAGONESAS. (A.R.C.A.)

IDF fortificación	CV. 38	Fecha creación ficha	10/01/2013	Actualización		B.I.C.	
-------------------	--------	----------------------	------------	---------------	--	--------	--

DENOMINACIÓN	TORRE AGUILAR						
Emplazamiento	Monte	Localidad	URRIÉS		Provincia	ZARAGOZA	
Ayuntamiento	Pza. José Antonio s/n				C. Postal	50685	
Teléfono	948888113			Comarca	CINCO VILLAS		

Propiedad	Privada	Acceso	Libre				
Horario visita					Precio		
Situación	A unos 1.500 m al O del pueblo						
Datos de situación	ED50		WSG84		Altitud		
UTM	X	652,710,92		652,603,85		591 m	
Huso: 30	Y	4,710,817,65		4,710,608,07			
GEOGRAFICA	Latitud	42°32'2,06"N		42°31'58,07"N			
	Longitud	01°8'25,97"W		01°8'30,47"W			

Descripción:

Madoz escribió "a media hora al oeste, torreón muy sólido y bien conservado, sin techo, que se cree tuvo comunicación subterránea con el castillo de Navardún". Hace unos años quedaba un arista con un trozo de cada pared contigua, rematado por las tres ménsulas de una buharda de esquina.

Hoy en día apenas se distingue del terreno, sobre un pequeño altonazo se conserva de la esquina mencionada una docena de hiladas de piedra sillar, bastante erosionada.

Estilo		Cronología	XIV-XV	Aparejo	Sillería
Clave Plan Nacional de Arquitectura Defensiva 2012				T	
Conservación y uso:					

Escasos restos subsisten de la torre y encima en proceso de degradación progresivo.



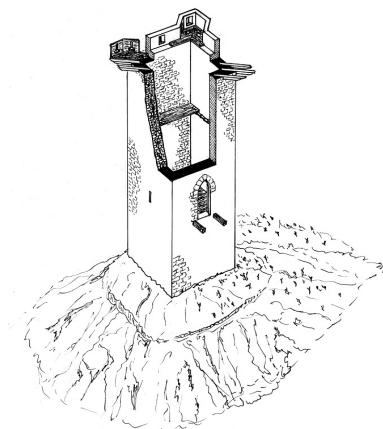

Acceso

Llegando a Urriés pasamos de largo la entrada al pueblo y cogemos la primera pista a la izquierda. En unos 581 m llegaremos a un cruce, seguiremos por la derecha y en 1.005 m llegaremos a la torre en cuestión. No obstante tendremos que andar unos 100 m hasta llegar al mogote donde están los restos. En círculo rojo su ubicación.

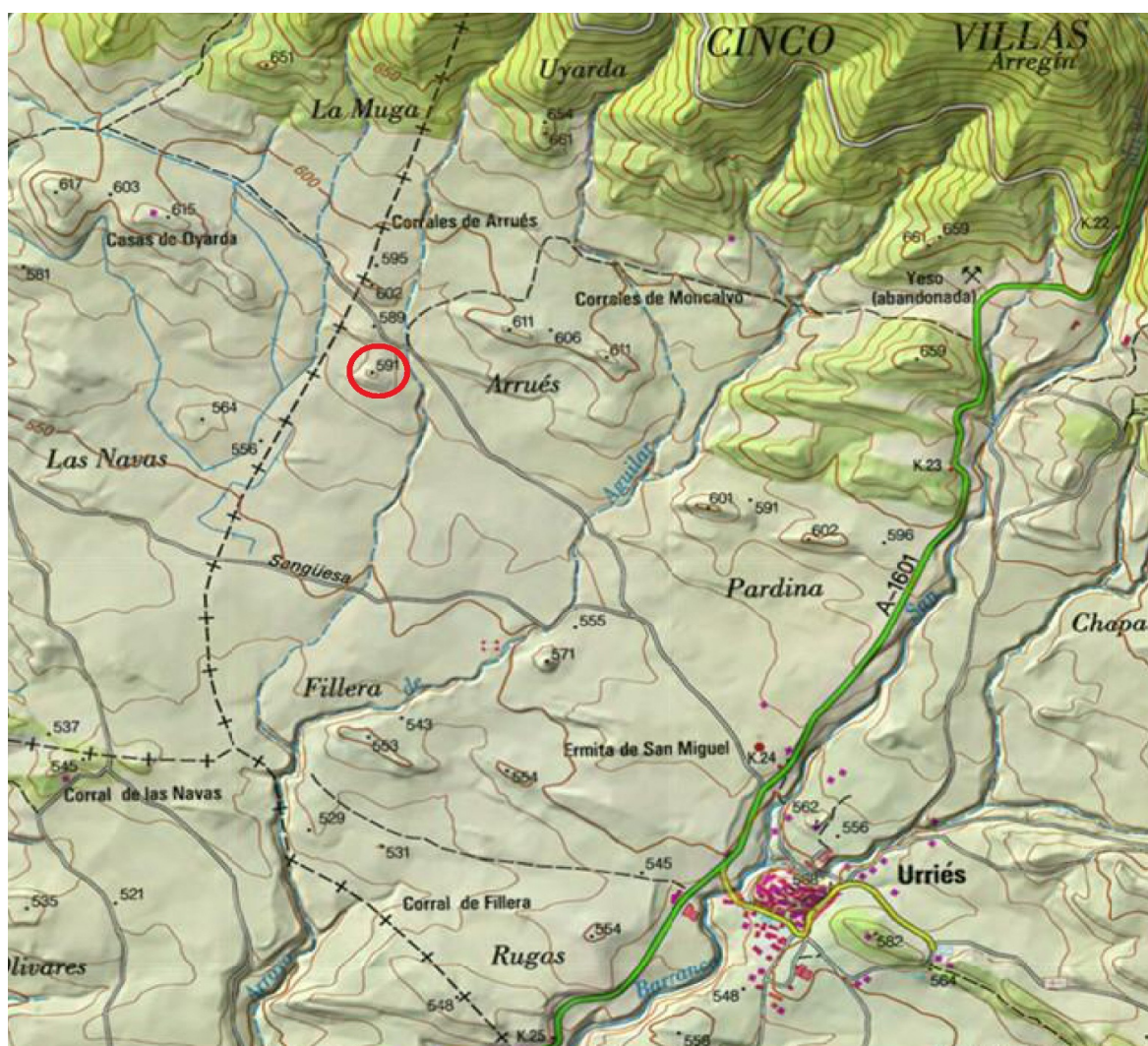

Información bibliográfica

GUITART APARICIO, Cristóbal. 1986. *Castillos de Aragón II (tercera edición)*. Librería General. Zaragoza
 ESTABLES ELDUQUE, José M^a. 2015. *El señorío de la casa y Torre de Aguilar y los conflictos señoriales a finales de la Edad Media*. Revista "Castillos de Aragón" nº 30. Asociación para la Recuperación de los Castillos en Aragón. Zaragoza. Pp 15-27

Reseñas históricas

Bartolomé Español, además de tener enfrentamientos con Miguel de Sada, mantenía ciertas diferencias con los vecinos de Urriés y su concejo, debido a que el dominio de Aguilar se encontraba dentro del término de la población- Los vecinos decidían tener ciertos derechos sobre los pastos de la dehesa del señorío, y acusaban a Español de impedir el uso de los mismos a los vecinos del lugar. La posesión de Español, es decir, casa, torre y alfoz estaba perfectamente delimitado como señal de dominio. Los problemas no fueron a más ya que el alcalde del castillo de Navardún hizo de árbitro.

Tras la muerte violenta de los parientes de Español, de manos de los de Sada, este decidió fortificar su casa urbana, torre incluida. Todo sin justificación de dicha acción, aludiendo que el de Sada había edificado un castillo en el lugar de Arbe.

Otras fotografías



Restos de la Torre Aguilar, quizás hacia los años 60 del s. XX, autor desconocido

