

# INVENTARIO FORTIFICACIONES ARAGONESAS. (A.R.C.A.)

IDF fortificación	CV. 67	Fecha creación ficha	13/06/2016	Actualización		B.I.C.	
-------------------	--------	----------------------	------------	---------------	--	--------	--

DENOMINACIÓN	TORRE DE SAN MARZAL						
Emplazamiento	Monte	Localidad	LONGÁS		Provincia	ZARAGOZA	
Ayuntamiento	Pza. Fernando El Católico s/n				C. Postal	50688	
Teléfono	948439221			Comarca	CINCO VILLAS		

Propiedad		Acceso	Libre		Precio		
Horario visita					Precio		
Situación	Al S de Longás, en la estribación de la Sierra de Sto. Domingo						
Datos de situación		ED50		WSG84		Altitud	
UTM	X	667,676,98		667,569,42		1.072 m	
Huso: 30	Y	4,703,339,82		4,703,129,86			
GEOGRAFICA	Latitud	42°27'48,62"N		42°27'44,62"N			
	Longitud	00°57'38,20"W		00°37'42,70"W			

## Descripción:

La torre pertenecería al despoblado de Lucientes.

Esta ubicada junto a la cota 1,082 m y es una verdadera atalaya con un campo de visión espectacular.

Por ello su función principal sería la de controlar el territorio y el antiguo camino de acceso a Luesia.

Es de planta rectangular y de buen tamaño, pues mide unos 11 m x 4 m. Sus esquinas están formadas por sillares bien trabajados, para darle mayor consistencia. Los muros son de sillarejo. Es posible que en el interior pudiera tener algún tipo de aljibe, pero está tan colmatada de vegetación que sin un desbroce y limpieza es difícil verlo.

Estilo		Cronología	XI	Aparejo	Sillar y Sillarejo	
Clave Plan Nacional de Arquitectura Defensiva 2012				T		
Conservación y uso:						

En ruina progresiva





## Planta y alzado

## Acceso

Desde Longás tomar la pista que lleva a la ermita de Sto.Domingo. Una buena pista para un todoterreno o bien un todocamino, Un turismo podría llegar pero no es aconsejable. A uno 4 km hay una bifurcación a Luesia, tomarla y a unos 300 m hay otra a la izda que en pocos metros nos acerca a la base de donde se asienta la torre. La subida es corta y se hace a pie, esta colmatada de vegetación. En punto rojo su ubicación.

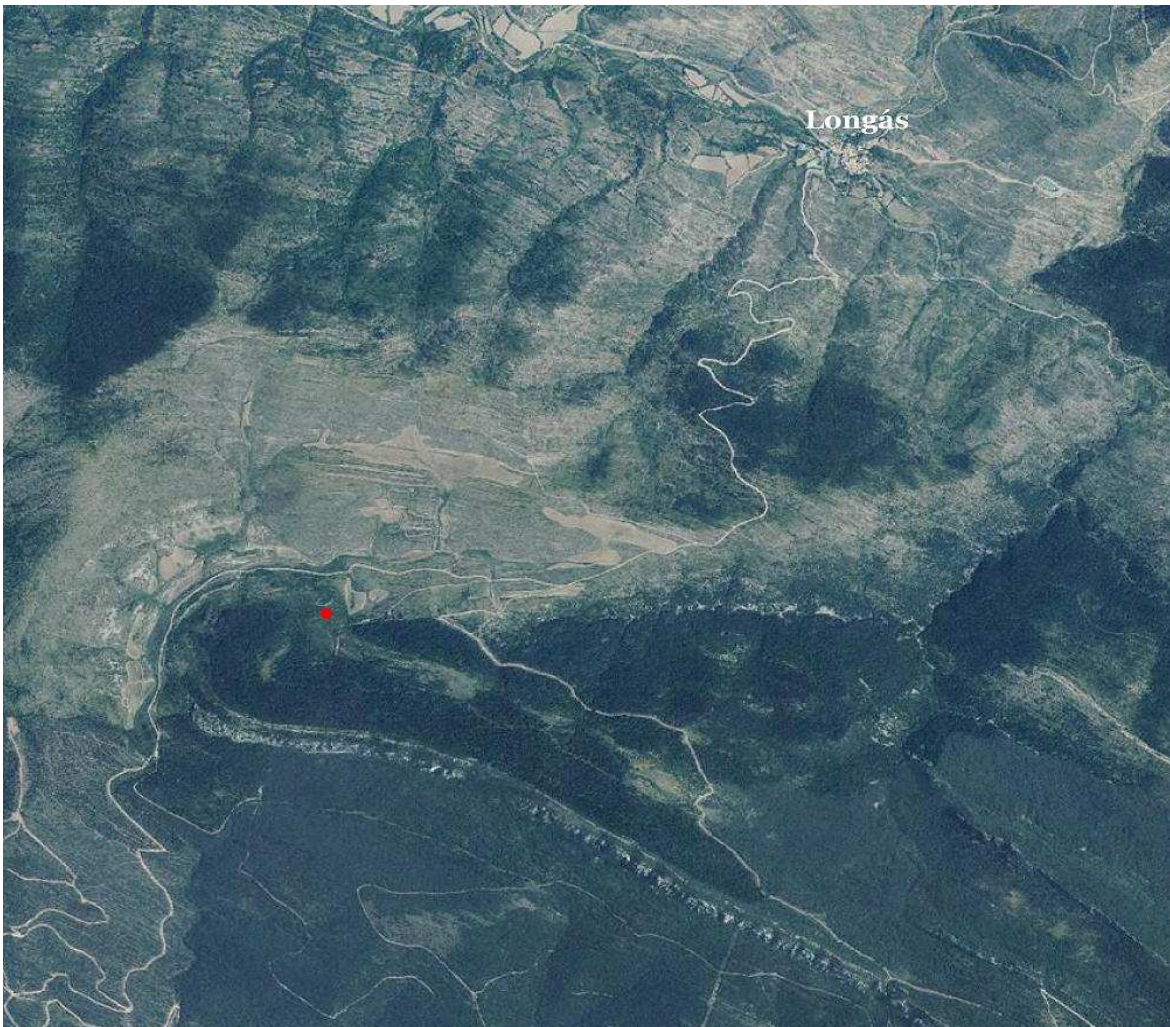

## Información bibliográfica

<https://es.wikipedia.org/wiki/Lucientes>



### Reseñas históricas

Lucientes es un despoblado medieval, situado junto a la pista forestal que conduce a la ermita de Santo Domingo. Actualmente solo quedan unas pocas ruinas.

Según Agustín Ubieta, la primera mención de este lugar se remonta a 970/994, en una edición de Antonio Ubieta Arteta del Cartulario de San Juan de la Peña y recoge las variantes Lucientes y Lucentes.

Es posible que el Monasterio de Leire recibiera las rentas de la iglesia de Lucientes en el siglo XI igual que las poblaciones cercanas de Lobera de Onsella, Longás, Petilla, Sibirana y Sos. Solo se sabe con certeza que las pagaba en el siglo XII.

De este lugar eran los natepasados maternos del pintor Francisco de Goya y Lucientes, que se trasladaron a la cercana localidad de Uncastillo.

### Otras fotografías

José Manuel Clúa Méndez, 11/06/2016



Detalle de los sillares esquinados



Vista desde la torre del antiguo camino que iba a Luesia