

INVENTARIO FORTIFICACIONES ARAGONESAS. (A.R.C.A.)

IDF fortificación	HH. 26
-------------------	--------

Fecha creación ficha	18/12/2012
----------------------	------------

Actualización		B.I.C.	17/04/2006
---------------	--	--------	------------

DENOMINACIÓN	CASTILLO				
Emplazamiento	Urbano	Localidad	ARGAVIESO	Provincia	HUESCA
Ayuntamiento	Plaza Mayor 5		C. Postal	22135	
Teléfono	974280289		Comarca	HOYA DE HUESCA	

Propiedad	Privada	Acceso	Restringido	Precio	
Horario visita					
Situación	En el mismo pueblo. Junto al camino a Fañanas.				
Datos de situación		ED50		WSG84	Altitud
UTM	X	725,2173,43		725,109,99	481 m
Huso: 30	Y	4,659,447,56		4,659,237,05	
GEOGRAFICA	Latitud	42°3'14,69"N		42°3'10,65"N	
	Longitud	00°16'42,55"W		00°16'46,95"W	

Descripción:

La calle que lo separa del caserío pudo ser foso. Por ella se accede a la puerta, al fondo de angosto callejón. El castillo es de planta irregular tapada parcialmente por edificaciones modernas apoyadas y conservando parte de la muralla exterior dispuesta por paños ataludados de sillería, con una puertecita al N de arco semicircular y cubo redondeado incompleto de escaso relieve conectado por dos lienzos. Posee patio interior, y al S de este se acomodó una puerta adintelada entre columnas estriadas, soporte de un entablamiento ornamentado con medallón de genios en relieve, trabajo en yeso que está muy deteriorado y cuyo promotor fue Juan de Gurrea en 1550. la planta superior disponía de galería de arquillos, solo resiste el paño de poniente. Por digna escalera labrada se accede al piso alto, en ella está la capilla, de nave con cúpula apoyada en pechinas. Todo esta hundido y abierto a la intemperie.

Estilo		Cronología	XVI	Aparejo	Sillar
Clave Plan Nacional de Arquitectura Defensiva 2012				EF	
Conservación y uso:					

En total abandono y ruina progresiva.

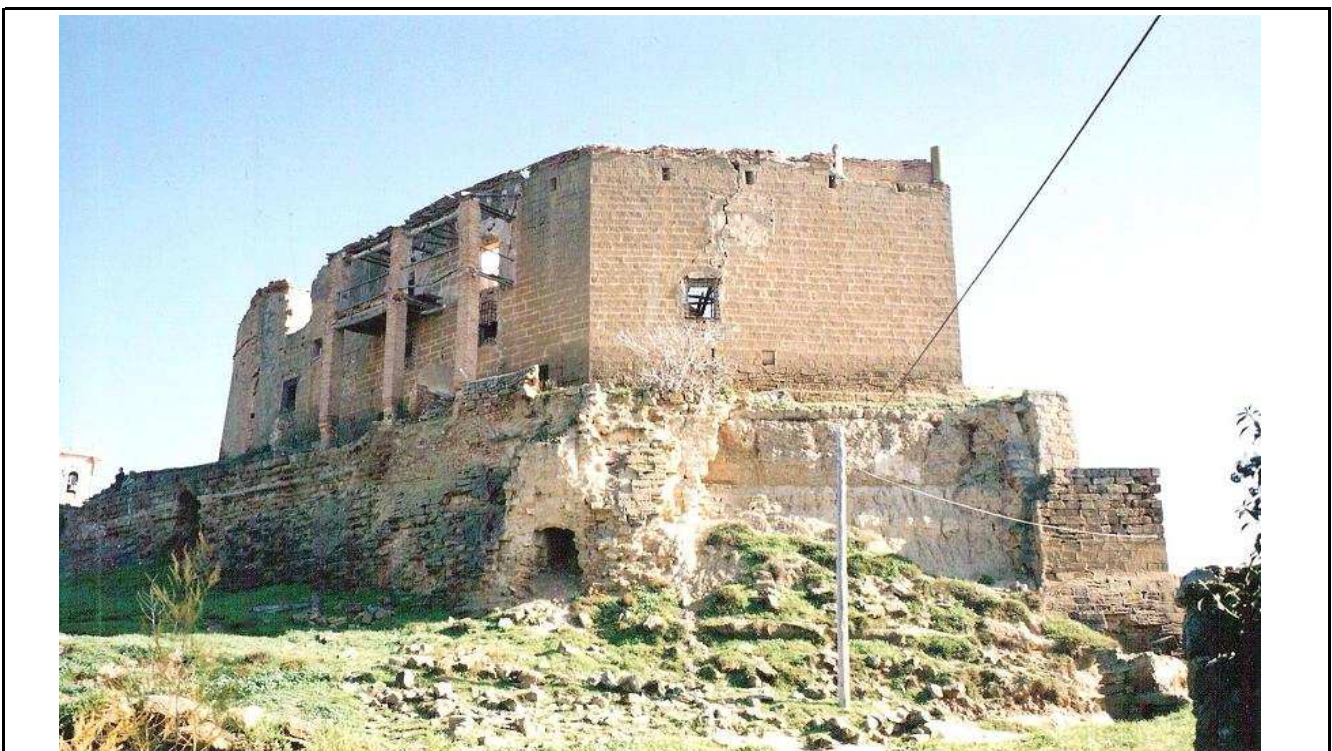

Planta y alzado

Según A. NAVAL y J. NAVAL

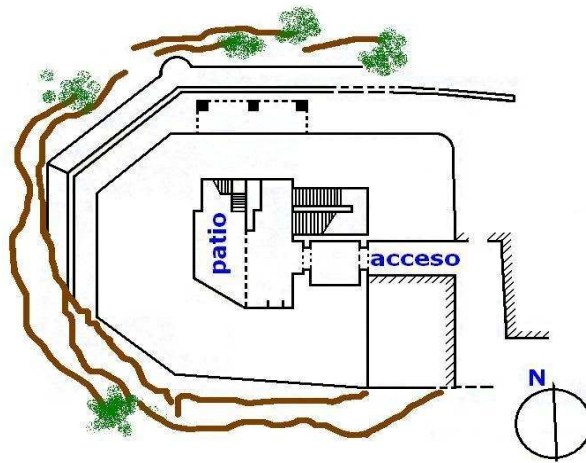

Acceso

Al estar en el mismo pueblo no hay problemas de localización, si de acceso pues está totalmente hundido. En círculo rojo su ubicación.



Información bibliográfica

CASTÁN SARASA, Adolfo. 2004. *Torres y castillos del Altoaragón*. Publicaciones y Ediciones del Altoaragón. Huesca