

INVENTARIO FORTIFICACIONES ARAGONESAS. (A.R.C.A.)

IDF fortificación	HH. 31
-------------------	--------

Fecha creación ficha	29/11/2012	B.I.C.	17/04/2006
Actualización			

DENOMINACIÓN	CASTILLO			
Emplazamiento	Urbano	Localidad	MONFLORITE	
Ayuntamiento	Plaza Mayor 8		Provincia	HUESCA
Teléfono	974280146		C. Postal	22111
		Comarca	HOYA DE HUESCA	

Propiedad	Ayuntamient	Acceso	Pedir llave	
Horario visita				Precio
Situación	En el centro de la localidad			
Datos de situación		ED50	WSG84	Altitud
UTM	X	718,669,20	718,561,58	436 m
Huso: 30	Y	4,663,839,97	4,663,629,77	
GEOGRAFICA	Latitud	42°5'43,61"N	42°5'39,58"N	
	Longitud	00°21'21,21"W	00°21'25,67"W	

Descripción:

Torre de los López de Gurrea. Es construcción de un cuerpo realizada con sillares regulares de arenisca. Es de planta rectangular 10 x 8 m. la puerta de entrada pasa a la planta baja, centrada , con tres gruesas arquivoltas apuntadas cortadas en bisel y enmarcadas en guardapolvo. En el paramento occidental hay una segunda entrada arco de medio punto precedida de escalera exterior que da paso al primer piso. En la estancia superior encima de la puerta, destella una ventana geminada. Dos más en la fachada S. También se abren media docena de saeteras.

Propiedad de la Duquesa de Villahermosa hasta 1989 que lo dona al Ayuntamiento.

Estilo		Cronología	XV - XVI	Aparejo	Sillería
Clave Plan Nacional de Arquitectura Defensiva 2012				EF	
Conservación y uso:					

Restaurado y convertido en centro de interpretación de la transhumancia y vida rural.

El los edificios anexos se han instalados talleres artesanos de textil, bolillos y resturación de muebles.



Planta y alzado

Según hermanos NAVAL MÁS

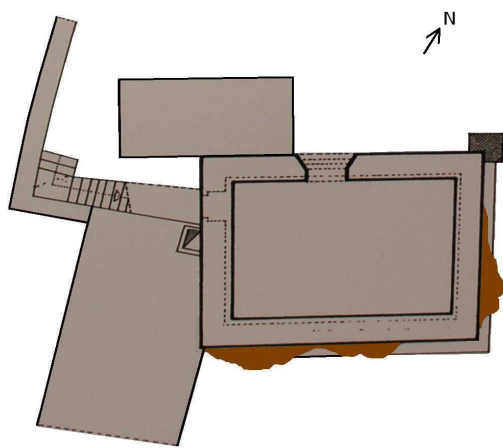

Acceso

En el centro de la localidad, no plantea ningún problema de acceso.
En círculo rojo su ubicación.

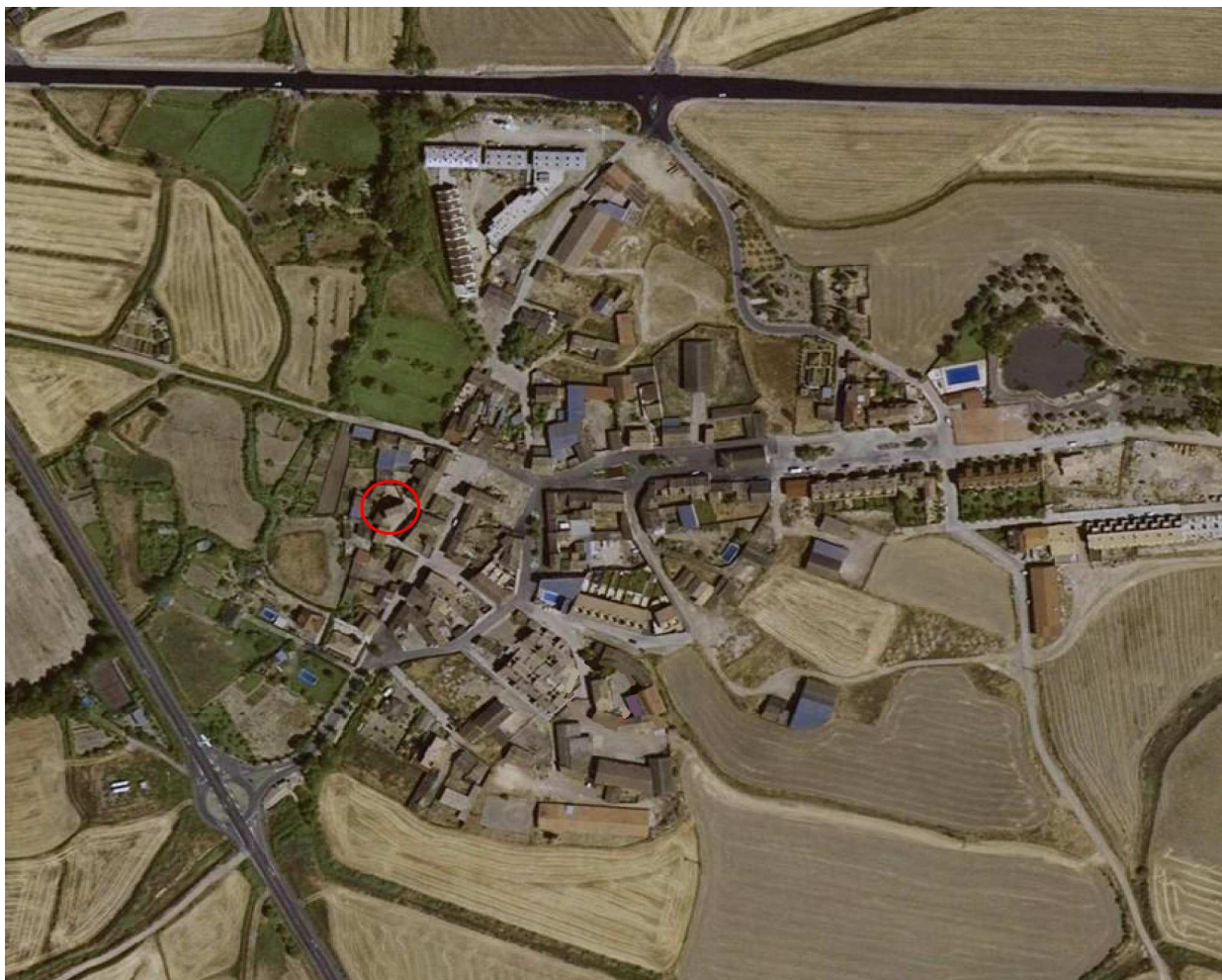

Información bibliográfica

CASTÁN SARASA, Adolfo. 2004. *Torres y castillos del Altoaragón*. Publicaciones y Ediciones del Altoaragón. Huesca