

# INVENTARIO FORTIFICACIONES ARAGONESAS. (A.R.C.A.)

IDF fortificación	HH. 43
-------------------	--------

Fecha creación ficha	08/06/2015		
Actualización		B.I.C.	

DENOMINACIÓN	CASTILLO DE BECHA				
Emplazamiento	Monte	Localidad	ESQUEDAS	Provincia	HUESCA
Ayuntamiento	Plaza Mayor 1 (LA SOTONERA, BOLEA)			C. Postal	22160
Teléfono	974272200		Comarca	HOYA DE HUESCA	

Propiedad	Privada	Acceso	Libre		
Horario visita			Precio		
Situación	Al N de la finca Casjeón de Becha				
Datos de situación		ED50		WSG84	Altitud
UTM	X	707,298,18		707,191,22	605 m
Huso: 30	Y	4,676,432,42		4,676,222,29	
GEOGRAFICA	Latitud	42°12'42,59"N		42°12'38,58"N	
	Longitud	00°29'19,61"W		00°29'24,02"W	

## Descripción:

Es lugar despoblado dentro de la gran extensión agraria de Castejón. Sobre un otero cónico coronó una fortaleza cristiana. Permanecen in situ algunos sillares a distintos niveles, y al pie del promontorio se adivinan huellas de exiguos casales desperdigados. Becha se documenta en el año 1104, en concordia realizada entre el obispo de Huesca y el abad de Montearagón.

Por los vestigios inconexos detectados en la cima y laderas, la cota superior explanada, de unos 18 m de longitud pudo sustentar una gran torre rectangular con muros de 1,40 m de espesor. La torre fue protegida por recinto murado de planta poligonal, del que quedan huellas prácticamnete en todo el perímetro. Murallas y torre se consolidaron con robustos sillares montados a soga, alisados con oficio y escuadrados, rellenándose el interior con argamasa.

Estilo		Cronología	XI - XII	Aparejo	Sillares
Clave Plan Nacional de Arquitectura Defensiva 2012				Ca	
Conservación y uso:					

Restos en mal estado de conservación.

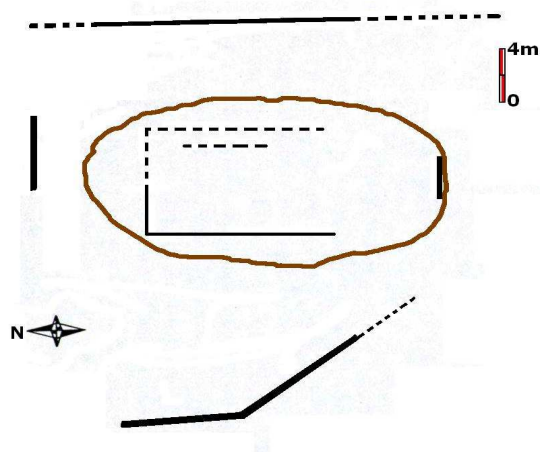

**Acceso**

Desde Huesca dirección Ayerbe, entre el km 9 y 10 sale una pista que nos acerca a la finca Castejón de Becha (no indicado). 755 m llegamos desde la carretera a la finca. Desde aquí seguimos la pista que va al N, junto a unos árboles, en unos 2.700 m por buena pista llegamos a unos pozos de agua modernos, a la derecha queda el cerro que en apenas 5 minutos lo podemos coronar.

En círculo rojo su ubicación.

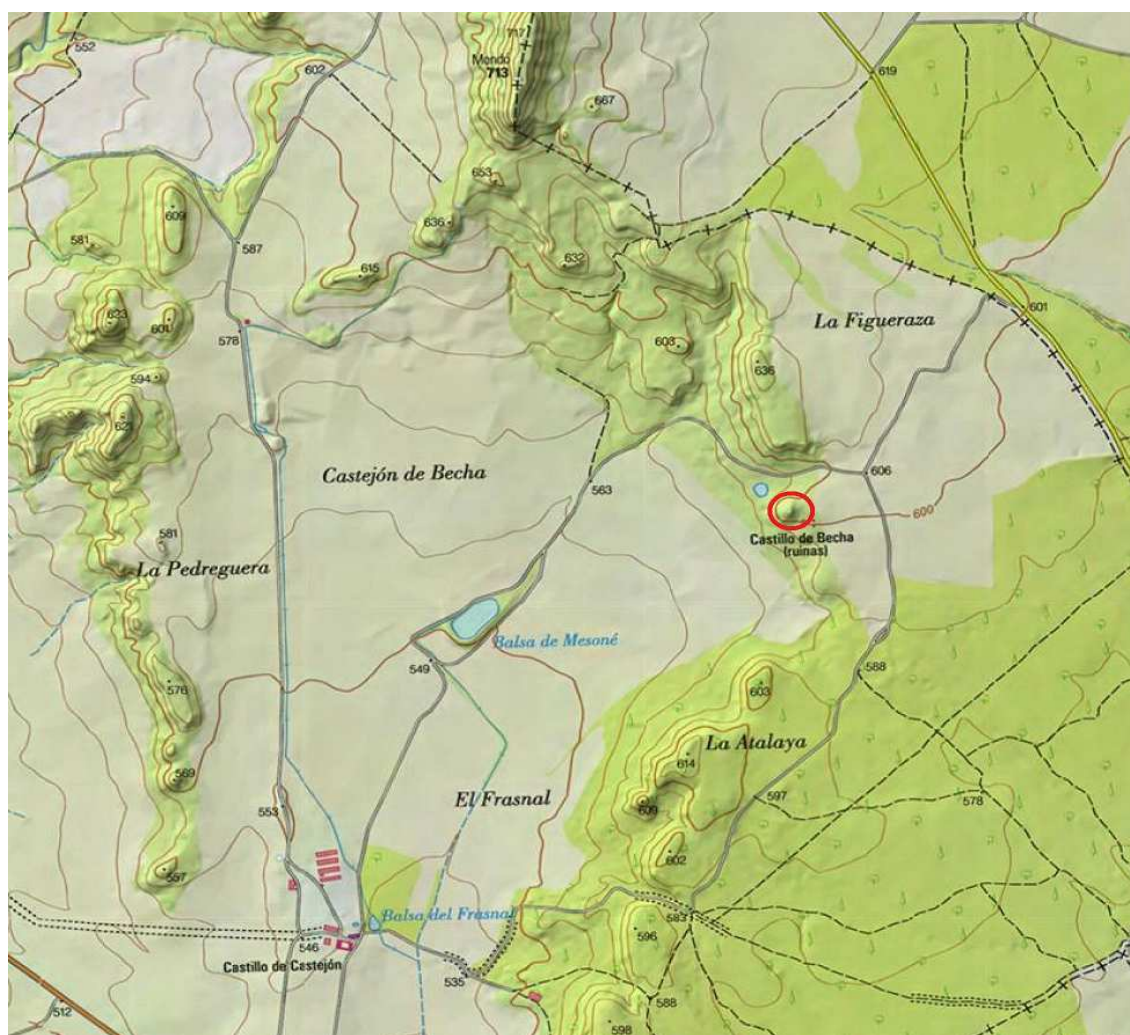
**Información bibliográfica**

CASTÁN SARASA, Adolfo. 2004. *Torres y castillos del Altoaragón*. Publicaciones y Ediciones del Altoaragón. Huesca