

# INVENTARIO FORTIFICACIONES ARAGONESAS. (A.R.C.A.)

IDF fortificación	HH. 45	Fecha creación ficha	27/03/2016	Actualización		B.I.C.	
-------------------	--------	----------------------	------------	---------------	--	--------	--

DENOMINACIÓN	CASTELMANCO						
Emplazamiento	Monte	Localidad	AGÜERO		Provincia	HUESCA	
Ayuntamiento	Calle San Jaime 1				C. Postal	22808	
Teléfono	974380489			Comarca	HOYA DE HUESCA		

Propiedad		Acceso	Libre		Precio		
Horario visita					Precio		
Situación	En lo alto de un peñasco entre Agüero y San Felices						
Datos de situación		ED50		WSG84		Altitud	
UTM	X	680,663,43		680,555,84		1.097 m	
Huso: 30	Y	4,694,105,68		4,693,890,07			
GEOGRAFICA	Latitud	42°22'38,96"N		42°22'34,96"N			
	Longitud	00°48'20,42"W		00°48'24,90"W			

## Descripción:

El castillo se ubicó en Punta Castellazo, un tozal calcáreo que domina el despoblado y la ermita. Cota abrazada por dos corrientes hídricas que amamantan el barranco de San Felices. Según A. Castán en la cima no se detectó ningún vestigio esclarecedor, pero la forma cónica y las viviendas arrimadas en el costado meridional son un calco de modelos pirenaicos antiguos. Castelmanno o Castelmanno debió construirse como defensa de frontera a orillas del río Gállego, junto a las de Agüero y Murillo. Ya existía en 938 citándolo la documentación medieval de Leiret. En 1042 era uno de los castillos de la frontera o extremadura, también nombrado en 1063, en delimitación de la diócesis jacetana, con el título de parroquia. La ermita solo conserva el tramo de los pies originario. Construida con excelente piedra sillar.

Estilo		Cronología	X	Aparejo	
Clave Plan Nacional de Arquitectura Defensiva 2012				CA	
Conservación y uso:					

No quedan restos aparentes en la cima.



**Acceso**

Al final del pueblo sale una pista en buenas condiciones a San Felices, a unos casi 4km hay un desvío a la derecha, pista que en unos 4 km nos acerca a San Esteban. Para esta pista imprescindible TT. Los últimos 200 m se hacen andando. La subida al total es muy complicada. En círculo rojo la ubicación.

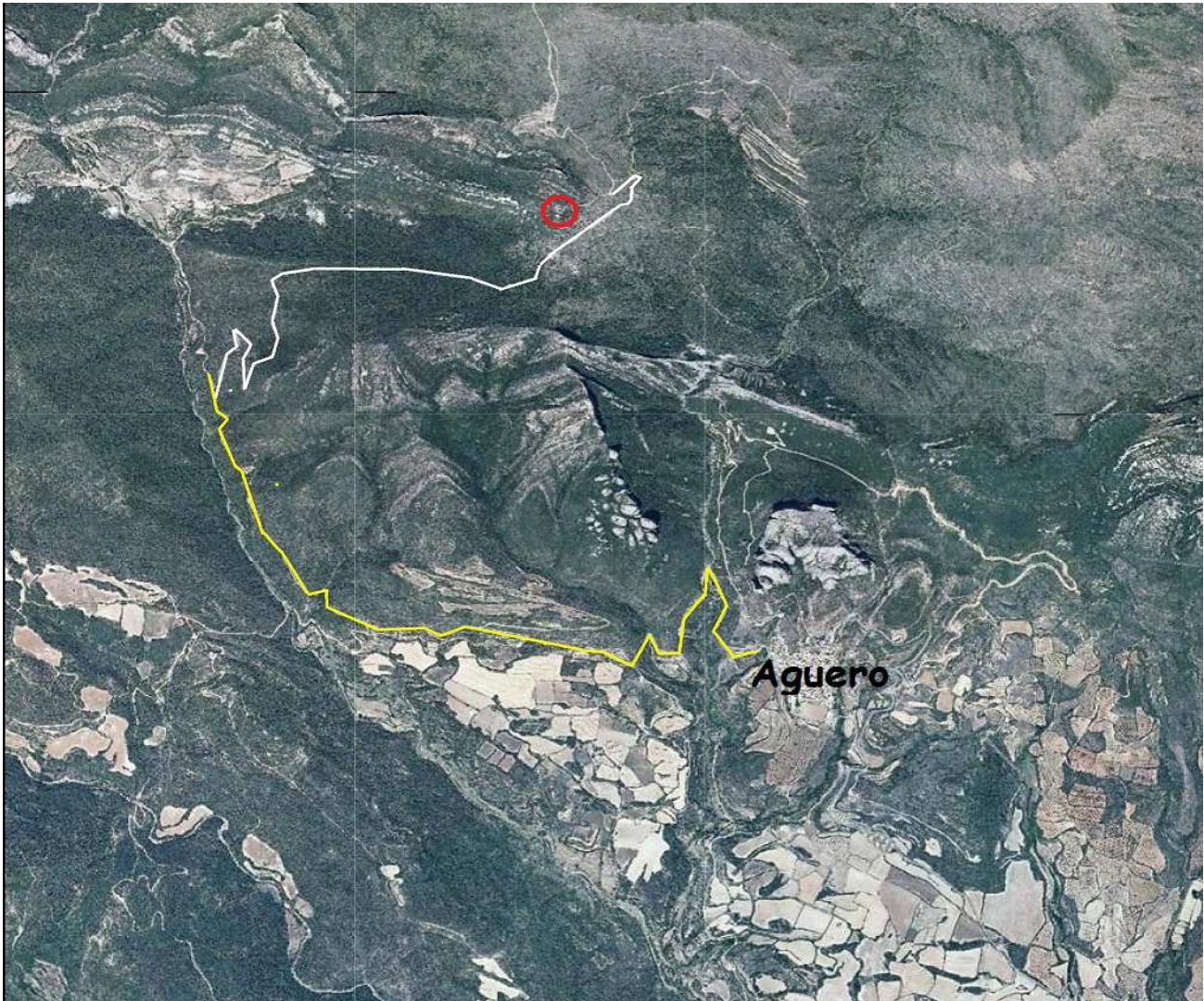
**Información bibliográfica**

CASTÁN SARASA, Adolfo. 2004. *Torres y castillos del Altoaragón*. Publicaciones y Ediciones del Altoaragón. Huesca

GUITART APARICIO, Cristóbal. 1988, *Castillos de Aragón III*. Mira Editores. Zaragoza

CABAÑERO SUBIZA, Bernabé. GALTIER MARTÍ, Fernando. 1985. *Los primeros castillos de la frontera de los Arbas y el Onsella. Problemas metodológicos*. Boletín del Museo Camón Aznar XX. Zaragoza