

INVENTARIO FORTIFICACIONES ARAGONESAS. (A.R.C.A.)

IDF fortificación	LR. 16	Fecha creación ficha	07/06/2013	Actualización		B.I.C.	
-------------------	--------	----------------------	------------	---------------	--	--------	--

DENOMINACIÓN	PLLETA DE PADERNA INFERIOR					
Emplazamiento	Monte	Localidad	HOSPITAL DE BENASQUE	Provincia	HUESCA	
Ayuntamiento	Plaza del Ayuntamiento 1 (BENASQUE)			C. Postal	22440	
Teléfono	974551001		Comarca	LA RIBAGORZA		

Propiedad	Pública	Acceso	libre	Precio	
Horario visita					
Situación	Al O del hotel				
Datos de situación		ED50		WSG84	Altitud
UTM	X	304,621,38		304,528,17	1.790 m
Huso: 31	Y	4,728,615,93		4,728,409,66	
GEOGRAFICA	Latitud	42°41'4,00"N		42°41'59,97"N	
	Longitud	00°36'55,07E		00°36'50,73"E	

Descripción:

Junto al Hotel "Hospital de Benasque" encontramos tres grupos fortificados asociados a la conocida popularmente "Línea P" (Organización Defensiva de los Pirineos) en el contexto de la defensa de la frontera localizados en los alrededores del "Hospital".

Dominando el hotel, en una pequeña vaguada resguardada y con buena visibilidad hacia el Puerto de la Glera. Consta de la correspondiente caseta-refugio de planta rectangular y varios pozos de tirador.

En el plano adjunto se aprecia el proyecto de realización de la fortificación, aunque en la realidad difiere bastante del plasmado, seguro se tuvieron en cuestión sus planteamientos.

Estilo		Cronología	XX	Aparejo	Piedra
Clave Plan Nacional de Arquitectura Defensiva 2012				XX	
Conservación y uso:					

Sin excavar ni consolidar, la cabaña está hundida



Planta y alzado

según J.M. CLÚA MÉNDEZ, basado en la documentación militar sobre esta obra defensiva

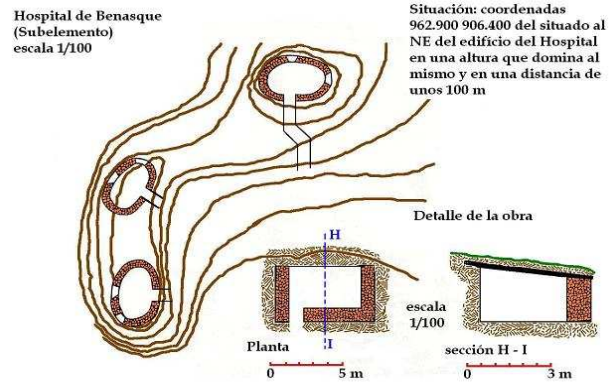

Acceso

A unos 300 m al NE del Hospital. Hay que ir a pie.
En círculo rojo su ubicación.

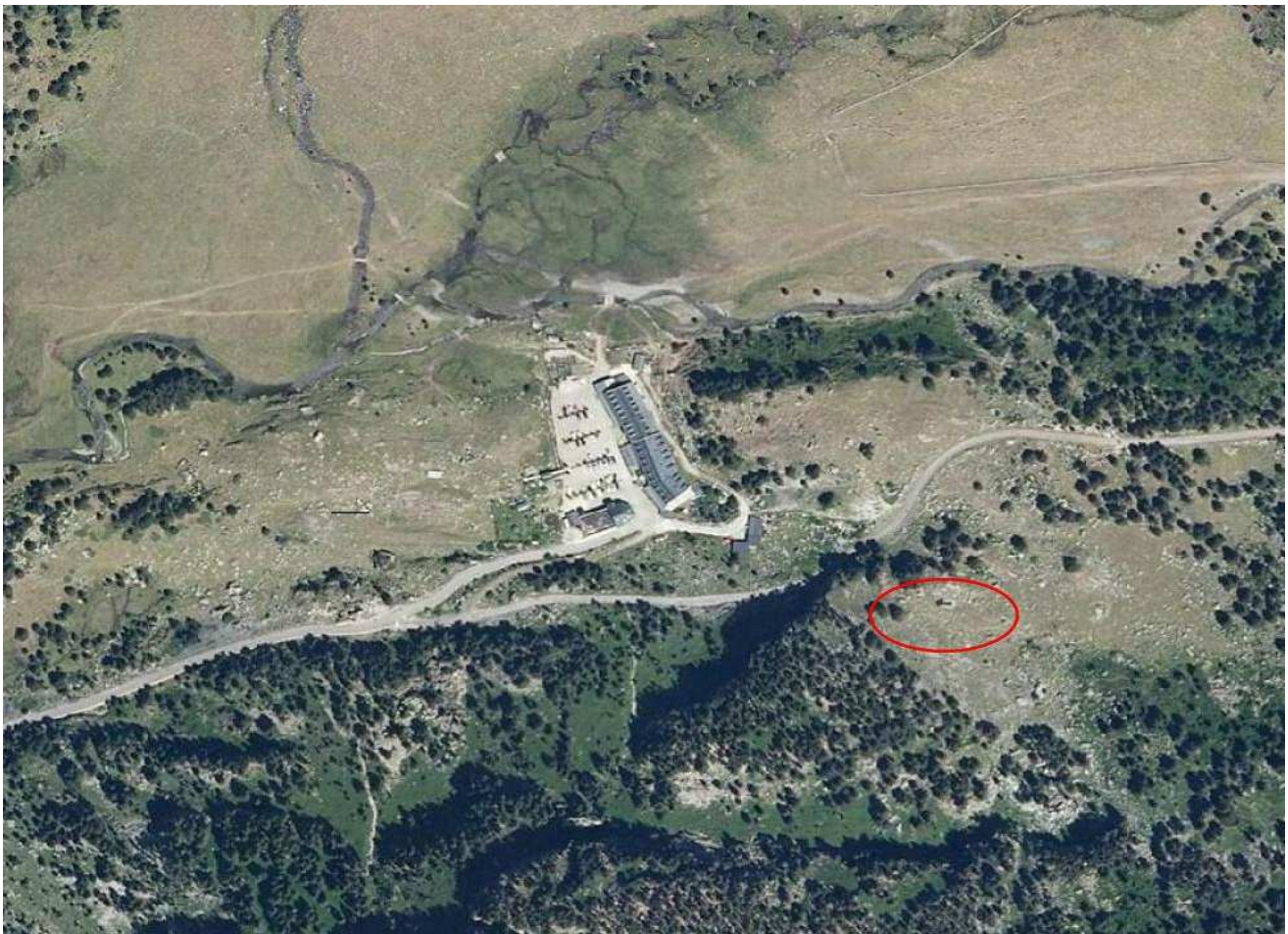

Información bibliográfica

ONA GONZALEZ, José Luis. CALASTRENC CARRÉRE, Carine. 2009. *Los Hospitales de Benasque y Bañeras de Luchón*. Fundación Hospital de Benasque. Zaragoza

CLÚA MÉNDEZ, José Manuel. 2007. *Cuando Franco Fortificó los Pirineos. La Línea P en Aragón: Sobrarbe y Ribagorza*. Editorial Katia. Zaragoza