

INVENTARIO FORTIFICACIONES ARAGONESAS. (A.R.C.A.)

IDF fortificación	LR. 70	Fecha creación ficha	23/12/2013	Actualización		B.I.C.	
-------------------	--------	----------------------	------------	---------------	--	--------	--

DENOMINACIÓN	CASA DOMINGO						
Emplazamiento	Urbano	Localidad	CASTANESA		Provincia	HUESCA	
Ayuntamiento	Casa d'Arro s/n (MONTANUY)				C. Postal	22487	
Teléfono	974554009			Comarca	LA RIBAGORZA		

Propiedad	Privada	Acceso	Restringido		Precio		
Horario visita					Precio		
Situación	En el barrio de Abajo						
Datos de situación	ED50		WSG84		Altitud		
UTM	X	307,658,97		307,565,80		1.502 m	
Huso: 31	Y	4,707,811,54		4,707,606,97			
GEOGRAFICA	Latitud	42°29'52,85"N		42°29'48,86"N			
	Longitud	00°39'33,69"E		00°39'29,38"E			

Descripción:

Su planimetría es rectangular de 6,25 x 9,12 m, fragmentada en tres pisos y falsa que ha perdido altura en una restauración moderna, consolidándola pero sustituyendo la losa por placas de fibrocemento. Es una torre de ambiente y tipología rural que tiene muy alterados los vanos.

En el primer piso se observa una aspillera de salida rectangular, al N, otra magnífica al E, con cuatro orificios circulares formando una cruz y excelente ventana con molduras en la arista que despegan de dos testas humanas. En el dintel es importante la fecha grabada -1586-.

Estilo		Cronología	XVI	Aparejo	Mampostería
Clave Plan Nacional de Arquitectura Defensiva 2012				EF	
Conservación y uso:					

Conservada y de uso de vivienda habitual.



Planta y alzado

Según A. CASTÁN SARASA

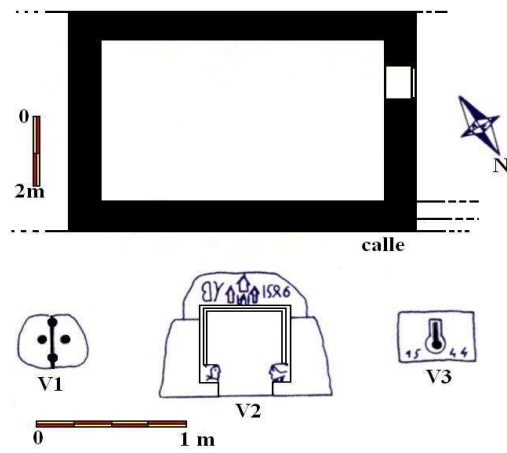

Acceso

Basta con acceder a la calle del barrio de Abajo y a la izquierda veremos enseguida la casa. En círculo rojo su ubicación.

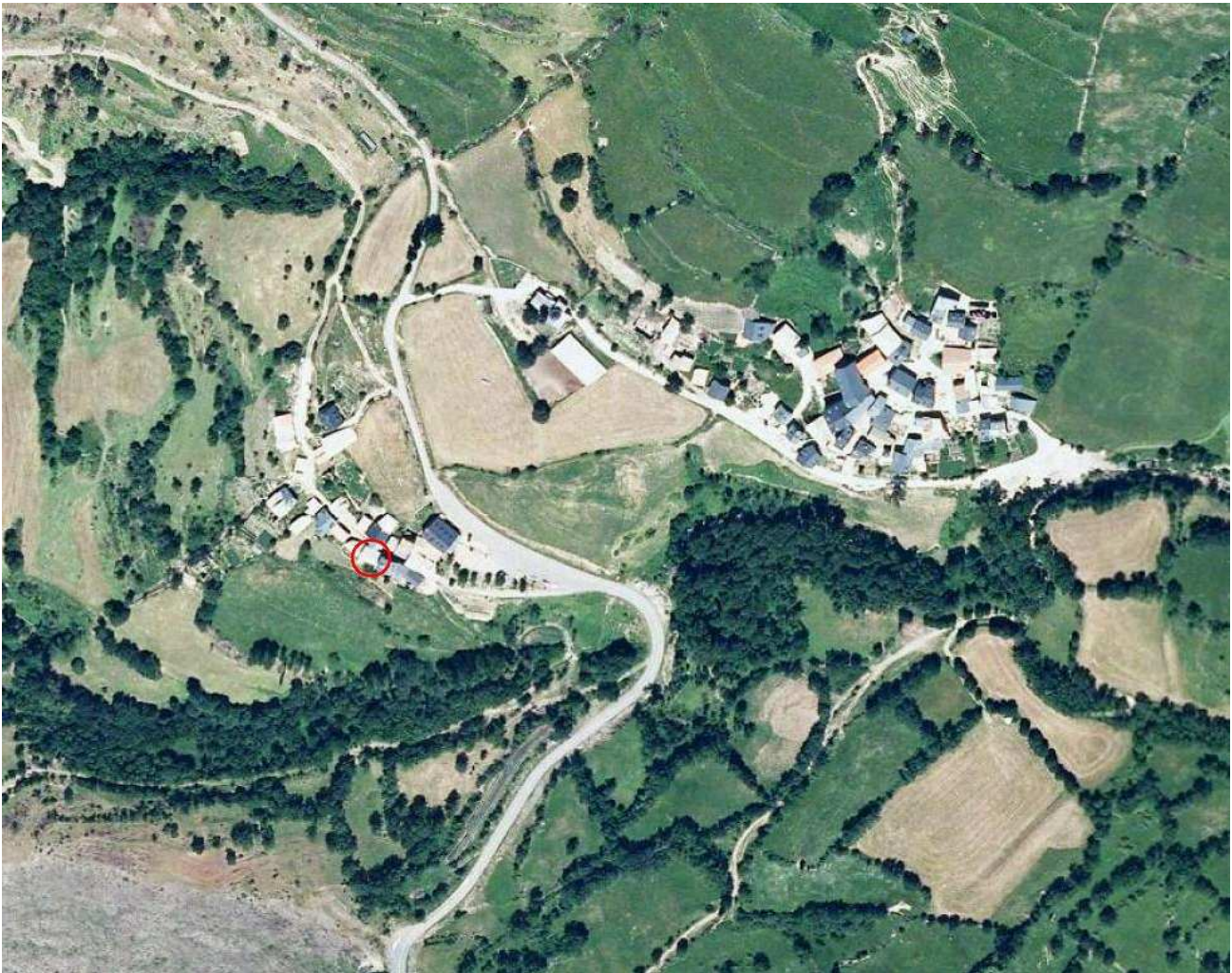

Información bibliográfica

CASTÁN SARASA, Adolfo. 2004. *Torres y Castillos del Altoaragón*. Publicaciones y Ediciones del Altoaragón. Huesca.