

INVENTARIO FORTIFICACIONES ARAGONESAS. (A.R.C.A.)

IDF fortificación	SO. 113	Fecha creación ficha	25/08/2014	Actualización		B.I.C.	
-------------------	---------	----------------------	------------	---------------	--	--------	--

DENOMINACIÓN	PAJAR						
Emplazamiento	Urbano	Localidad	YEBA		Provincia	HUESCA	
Ayuntamiento	Calle Única s/n (FANLO)				C. Postal	22375	
Teléfono	974489005			Comarca	SOBRARBE		

Propiedad		Acceso	Restringido		Precio		
Horario visita					Precio		
Situación	Al S del pueblo, en la parte baja.						
Datos de situación		ED50		WSG84		Altitud	
UTM	X	255,037,61		254,944,51		1.150 m	
Huso: 30	Y	4,712,567,52		4,712,364,44			
GEOGRAFICA	Latitud	42°31'33,34"N		42°31'29,38"N			
	Longitud	00°1'3,78"E		00°0'59,40"E			

Descripción:

Edificio de tipo auxiliar, situado al S del pueblo haciendo de entrada al mismo de hay que posea un túnel abovedado y que en sus paramentos alargados abran aspilleras, algo toscas, pero con derrame al interior. Por la situación de este bloque es posible que pudieran abrirse estas aspilleras para control y defensa de uno de los accesos al lugar.

Estilo		Cronología	XVI-XVII	Aparejo	Mampostería
Clave Plan Nacional de Arquitectura Defensiva 2012				EF	
Conservación y uso:					

Conservado en lo fundamental con vanos modernos.



Planta y alzado

Acceso

Hay dos accesos, uno por pista hasta Ceresuela y luego 6 km por pista malísima hasta para un TT. Lo mejor es hacerlo desde la Rivera de Fiscal, son 15 km de los cuales los primeros 5 están sin asfaltar, el resto sin problemas.

En círculo rojo su ubicación.

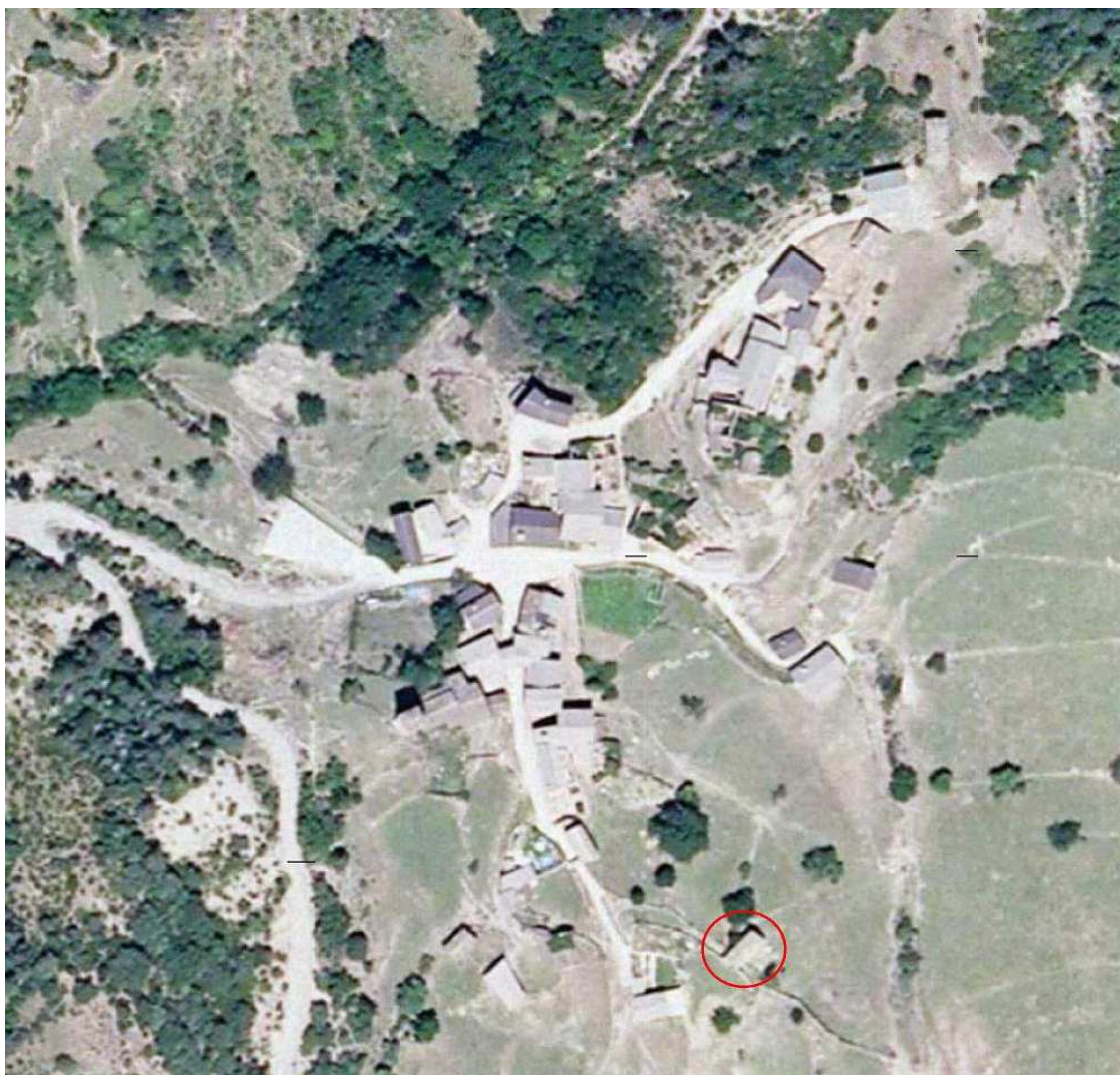

Información bibliográfica

CASTÁN SARASA, Adolfo. 2008. *Lugares del Alto Aragón: Las comarcas pueblo a pueblo*. Publicaciones y Ediciones del Alto Aragón. Huesca