

INVENTARIO FORTIFICACIONES ARAGONESAS. (A.R.C.A.)

IDF fortificación	SO. 185	Fecha creación ficha	07/09/2015		
		Actualización		B.I.C.	

DENOMINACIÓN	CASA BALTASAR				
Emplazamiento	Urbano	Localidad	CHARO	Provincia	HUESCA
Ayuntamiento	LA FUEVA, Plaza Mayor s/n (TIERRANTONA)			C. Postal	22336
Teléfono	974507002		Comarca	SOBRARBE	

Propiedad	Privada	Acceso	Restringido		
Horario visita				Precio	
Situación	En el barrio bajo				
Datos de situación		ED50		WGS84	Altitud
UTM	X	274,506.56		274,413,64	800 m
Huso: 30	Y	4.696812.78		4,696.609,58	
GEOGRAFICA	Latitud	42°23'24.47"N		42°23'20,50"N	
	Longitud	00°15'38.35"E		00°15'34,01"E	

Descripción:

En la parte meridional de la población se alza esta gran vivienda compuesta por un bloque complejo y edificios auxiliares, entre los que destaca un paso-calle abovedado, sucediéndose arcos de medio punto y abovedados, pudiéndose cerrar por ambas entradas. Además lo compone una torre saliente de la fachada S. La vivienda abre puerta con arco de medio punto y escudito en la clave, originariamente era más baja, pero se le añadió un piso. Es de planta rectangular, dividiéndose en cinco plantas. Las dos inferiores son de forma abovedada de medio cañón accediendo desde el patio o zaguán, a las demás desde los respectivos pisos domésticos. En el tercero se colocó un vano gaminado con parteluz central (desaparecido). En el muro contiguo hay un vano que tiene cuatro mechinales lo que pudiera ser que se instalaría un parapeto o matacán. En sus muros se abren las clásicas aspilleras, algunas con orbe.

Estilo		Cronología	XVI	Aparejo	Mampostería y sillarejo
Clave Plan Nacional de Arquitectura Defensiva 2012				EF	
Conservación y uso:					

Restaurada y de uso particular



Planta y alzado

Según M. GARCIA

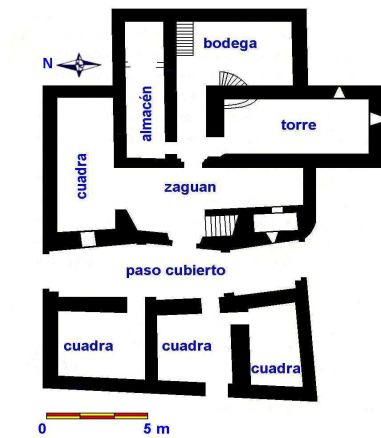

Acceso

El pueblo se encuentra dividido en dos barrios, uno alto y otro bajo, pues en este último al final de la calle se eleva la casa en cuestión, el vehículo se deja a la entrada de la calle. En círculo rojo su ubicación.

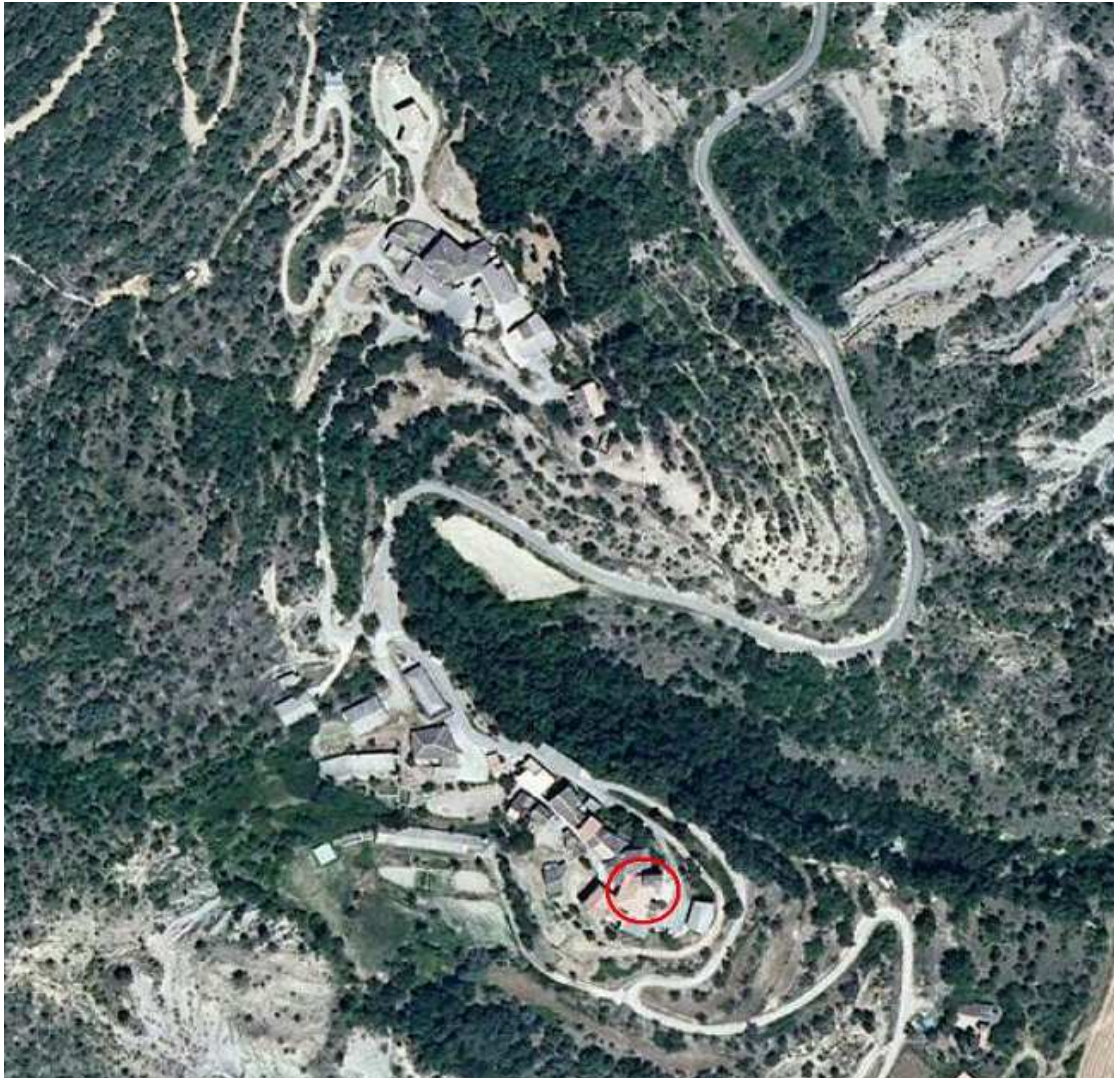

Información bibliográfica

CASTÁN SARASA, Adolfo. 2008. *Lugares del Alto Aragón. Las comarcas pueblo a pueblo*. Publicaciones y Ediciones del Alto Aragón. Huesca.

CASTÁN SARASA, Adolfo. 2004. *Torres y Castillos del Alto Aragón*. Publicaciones y Ediciones del Alto Aragón. Huesca

NAVAL MAS, Antonio. 2007. *Las casas torreadas del Alto Aragón*. Prames. Zaragoza