

INVENTARIO FORTIFICACIONES ARAGONESAS. (A.R.C.A.)

IDF fortificación	SO. 194	Fecha creación ficha	07/09/2015	Actualización		B.I.C.	
-------------------	---------	----------------------	------------	---------------	--	--------	--

DENOMINACIÓN	SANTUARIO DE BRUIS						
Emplazamiento	Monte	Localidad	PALO		Provincia	HUESCA	
Ayuntamiento	LA FUEVA, Plaza Mayor s/n (TIERRANTONA)				C. Postal	22336	
Teléfono	974507002			Comarca	SOBRARBE		

Propiedad	Iglesia	Acceso	Restringido		Precio		
Horario visita					Precio		
Situación	A 700 m al E del pueblo						
Datos de situación	ED50		WSG84		Altitud		
UTM	X	273,983,93		273,890,87		739 m	
Huso: 30	Y	4,689,807,05		4,689,603,33			
GEOGRAFICA	Latitud	42°19'37,05"N		42°19'33,06"N			
	Longitud	00°15'25,40"E		00°15'21,06"E			

Descripción:

El conjunto edificado forma dos amplios cuerpos en L, el primero según se entra marcado por el célebre santuario mariano de s. XVI, al que acompañan dos torres gemelas en el hastial de los pies añadidas en 1885, ambas torres poseen aspillera con orbe central y bajo ellas tronera. El cuerpo residencial se dispuso perpendicular a la iglesia y es fruto de varias ampliaciones. El punto de interés se localiza en la esquina SE de la fachada secundaria. Allí se eleva un cubo redondo de unos 8 m de altura con tejadillo cónico. Tiene tres plantas, ninguna accesible pues fueron tapiadas. La planta baja es ciega y en la primera y última se ensanchó una aspillera para que sirviera de ventana, realmente se han transformado todas menos una que sobrevive al N. En el paramento S de la residencia se incrusta una ventana con arquito conopial en el dintel, y a su lado una puerta luce la fecha de 1573, además de otras aspilleras con orbe central.

Estilo		Cronología	XVI	Aparejo	Sillarejo y mampostería
Clave Plan Nacional de Arquitectura Defensiva 2012				I	
Conservación y uso:					

Rehabilitado y dedicado a lugar de recogimiento y de ejercicios espirituales. Propiedad del obispado de Barbastro.



Planta y alzado

Según A. CASTÁN SARASA

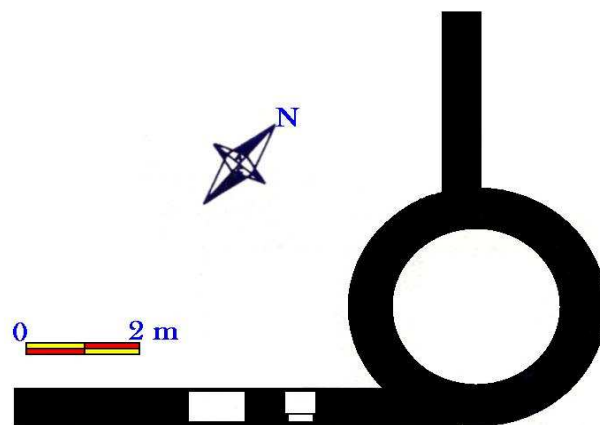

Acceso

Se puede llegar perfectamente en coche o autocar y hay espacio suficiente para aparcar. En círculo rojo su ubicación.

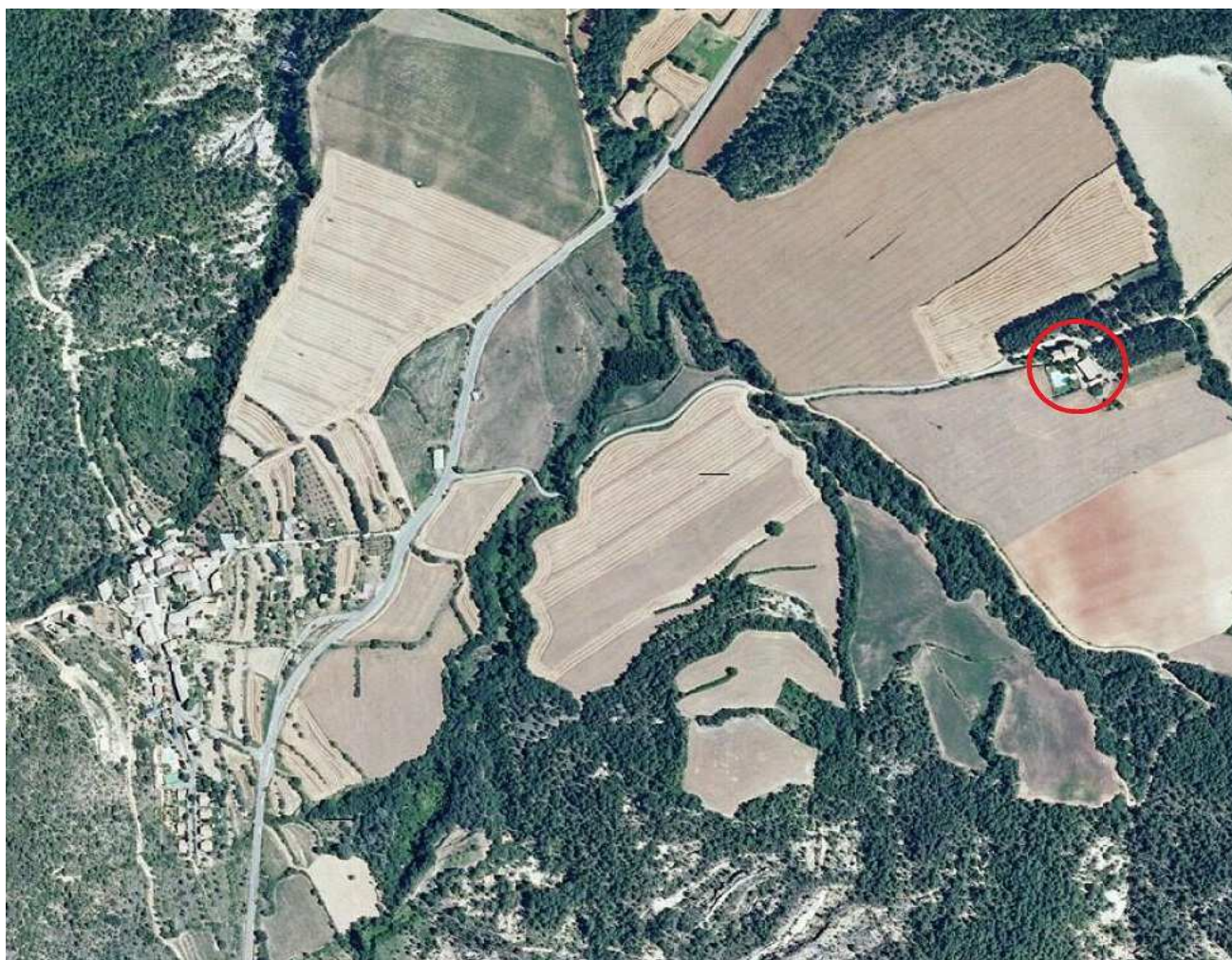

Información bibliográfica

CASTÁN SARASA, Adolfo. 2008. *Lugares del Alto Aragón. Las comarcas pueblo a pueblo*. Publicaciones y Ediciones del Alto Aragón. Huesca.

CASTÁN SARASA, Adolfo. 2004. *Torres y Castillos del Alto Aragón*. Publicaciones y Ediciones del Alto Aragón. Huesca

NAVAL MAS, Antonio. 2007. *Las casas torreadas del Alto Aragón*. Prames. Zaragoza