

INVENTARIO FORTIFICACIONES ARAGONESAS. (A.R.C.A.)

IDF fortificación	SO. 197	Fecha creación ficha	02/10/2016	Actualización		B.I.C.	
-------------------	---------	----------------------	------------	---------------	--	--------	--

DENOMINACIÓN	TORRE PARROQUIAL DE LA ASUNCIÓN						
Emplazamiento	Urbano	Localidad	CASTEJÓN DE SOBRARBE	Provincia	HUESCA		
Ayuntamiento	Plaza Mayor 1 (AINSA)			C. Postal	22330		
Teléfono	974500002			Comarca	SOBRARBE		

Propiedad	Iglesia	Acceso	Restringido		Precio	
Horario visita						
Situación	Aislada al O del pueblo					
Datos de situación		ED50		WGS84		Altitud
UTM	X	264.110.56		264,017,52		610 m
Huso: 30	Y	4,689,457,74		4,689,254,22		
GEOGRAFICA	Latitud	42°19'15,20"N		42°19'11,21"N		
	Longitud	00°8'15,06"E		00°8'10,70"E		

Descripción:

En el s. XVI se concretó la parroquial iniciándose por la torre; cuando Ioan Tellet comenzó a elevar sus muros la torre ya estaba terminada, con aspilleras de primoroso frente externo; de la puerta se encargó otro artífice, el "maestro miguel de -ilegible-" que la había terminado en 1547, eso dice la inscripción del escudito de la puerta.-en la polsera-; Ioan tellet firmó los paramentos, contrafuertes, púlpito -marcas de cantero- y acabó la cubierta de la nave en 1557, pero albañiles diferentes aparejaron la galería de vanos para ventilación. Finalmente en 1596 se adosa la sacristía y se amplía la capilla del evangelio.

Estilo		Cronología	XVI	Aparejo	Mampostería y sillería
Clave Plan Nacional de Arquitectura Defensiva 2012				I	
Conservación y uso:					

En estado ruinoso



Planta y alzado

Acceso

Al ubicarse en el mismo núcleo urbano no presenta problemas de acceso ni de localización.
En círculo rojo su ubicación

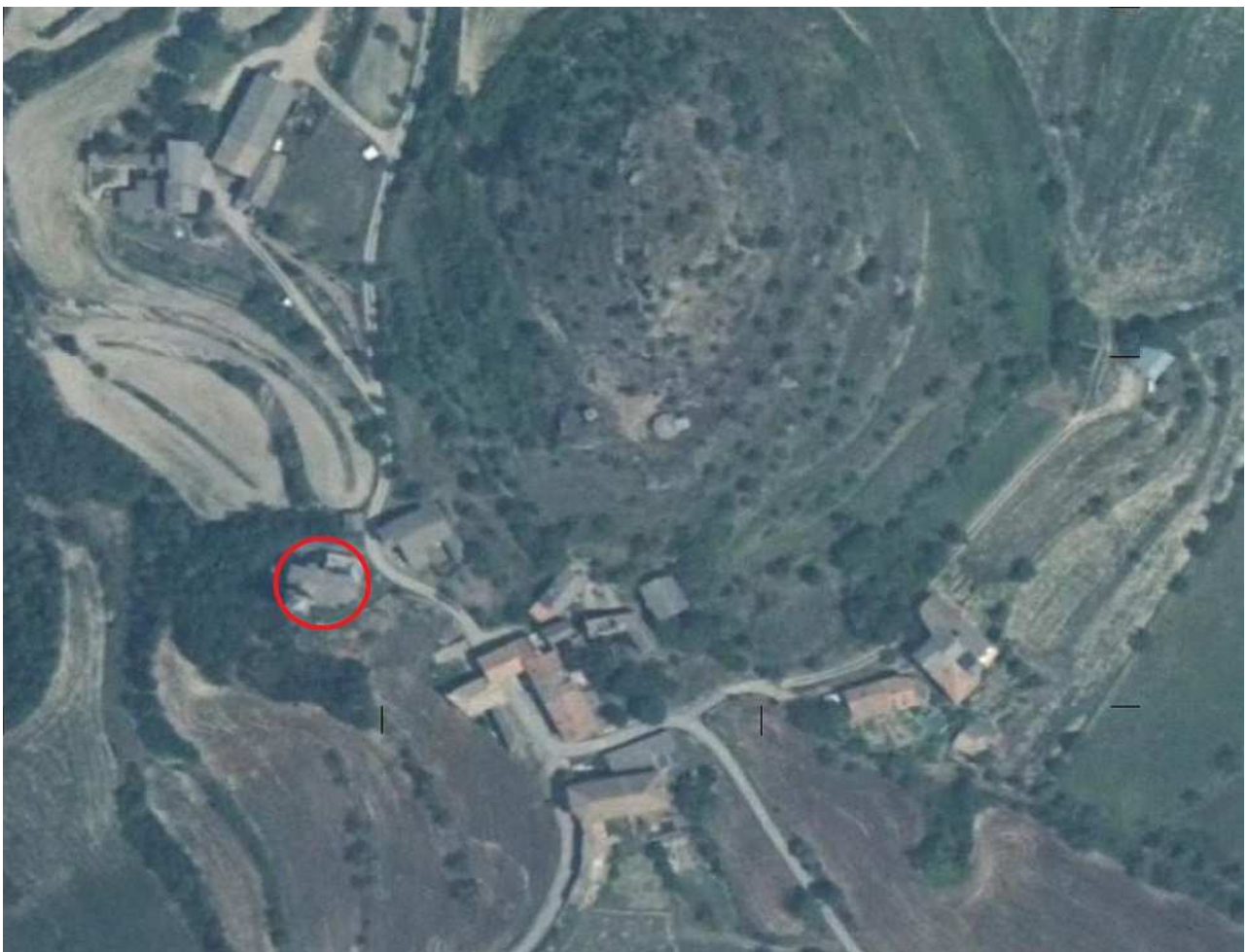

Información bibliográfica

CASTÁN SARASA, Adolfo. 2008. *Lugares del Alto Aragón. Las comarcas pueblo a pueblo*. Publicaciones y Ediciones del Alto Aragón. Huesca.

Reseñas históricas

Otras fotografías A. Castán Sarasa



Diversos elementos defensivos ubicados en la torre parroquial, troneras, aspilleras y aspilleras con orbe

