

INVENTARIO FORTIFICACIONES ARAGONESAS. (A.R.C.A.)

IDF fortificación	SO. 47	Fecha creación ficha	02/10/2012
Actualización		B.I.C.	

DENOMINACIÓN	CASA ENRIQUE			
Emplazamiento	Urbano	Localidad	TORLA	
Ayuntamiento	Plaza Constitución s/n		Provincia	HUESCA
Teléfono	974486152	C. Postal	22376	
		Comarca	SOBRARBE	

Propiedad	Privada	Acceso	Restringida
Horario visita		Precio	
Situación	En el centro del pueblo, en la calle la iglesia		
Datos de situación	ED50	WSG84	Altitud
UTM	X	736,930,79	736,823,66
Huso: 30	Y	4,723,733,87	4,723,524,07
GEOGRAFICA	Latitud	42°37'43,90"N	42°37'39,96"N
	Longitud	00°6'38,65"W	00°6'43,06"W

Descripción:

La fachada menor, dotada de un vano geminado se abre a la calle de La Fuente, y a la principal. Portada de medio punto, a la calle de la Iglesia, dispone de una menguada torre de cuatro plantas, situada al N del alargado prisma. Hoy no puede apreciarse apenas porque el nivel de la calle no es el mismo que cuando se construyó la torre, ya que junto a ella había un escarpe.

Estilo		Cronología	XVI - XVII	Aparejo	Mampostería
Clave Plan Nacional de Arquitectura Defensiva 2012				EF	
Conservación y uso:					

La casa esta revocada y pendiente de rehabilitación, a fecha de la fotografía estaba en venta.



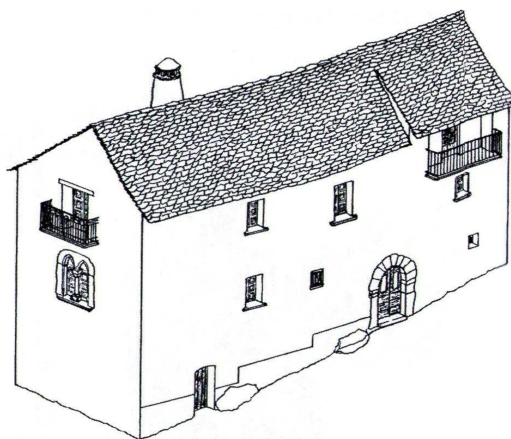

Acceso

En el centro del pueblo al comienzo de la calle de la iglesia. No hay problema en su localización ya que su ventana gemina es inconfundible.

En círculo rojo su ubicación.

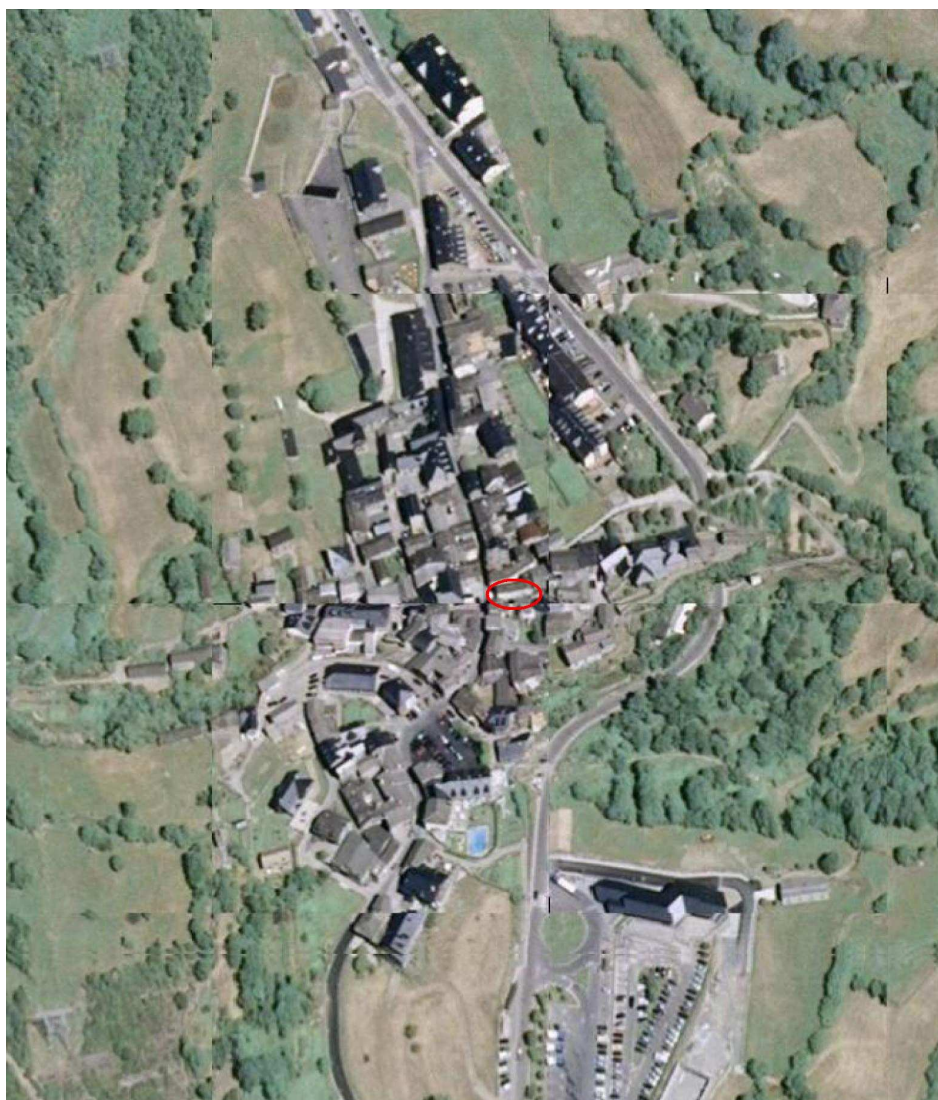

Información bibliográfica

ESTABLÉS ELDUQUE, José María. 2008. *Ensayo de un diccionario de Aragón. TORLA III: castillo, iglesia de El salvador, torres fuertes y casas infanzonas*. José M^a Establés Elduque. Logroño.