

# INVENTARIO FORTIFICACIONES ARAGONESAS. (A.R.C.A.)

IDF fortificación	SO. 53	Fecha creación ficha	02/10/2012	Actualización		B.I.C.	
-------------------	--------	----------------------	------------	---------------	--	--------	--

DENOMINACIÓN	CASA VIU						
Emplazamiento	Urbano	Localidad	TORLA		Provincia	HUESCA	
Ayuntamiento	Plaza Constitución s/n				C. Postal	22376	
Teléfono	974486152			Comarca	SOBRARBE		

Propiedad	Privada	Acceso	Restringido		Precio		
Horario visita					Precio		
Situación	En la parte alta del pueblo						
Datos de situación	ED50		WSG84		Altitud		
UTM	X	736,869,67		736,762,77		1.032 m	
Huso: 30	Y	4,723,788,83		4,723,578,82			
GEOGRAFICA	Latitud	42°37'45,75"N		42°37'41,80"N			
	Longitud	00°6'41,25"W		00°6'45,65"W			

## Descripción:

En 1595 comenzó su construcción, un ambicioso proyecto, una suerte de castillo residencial, compuesto por tres bloques a guisa de torres, de los que dos flanqueaban los extremos del muro oeste. Los tres bloques proporcionaban suficiente espacio para las personas de la familia y los criados, así como para el ganado y alimento para el mismo.

El bloque NO, que se hace notar en el espacio del patio se encuentra parcialmente embutido en las construcciones realizadas a partir de 1707. Debió de tener 3 alturas. La capilla con 2 vanos geminados, se encuentra dentro del bloque SO, de 3 plantas con aire palaciano, con vanos geminados del XVI, mientras los otros adustos muros presentan alguna aspillera. La tercera torre muestra igualmente 3 plantas, si bien se accede desde el patio a través de la central. El conjunto debió de terminarse hacia 1650, pero siguieron las reformas, siendo las más importantes en el XVIII y XIX.

Estilo		Cronología	XVI - XVII	Aparejo	Mampostería	
Clave Plan Nacional de Arquitectura Defensiva 2012				EF		
Conservación y uso:						

Hoy en día esta totalmente restaurada y algunas partes algo transformadas. Es de vivienda particular.



## Planta y alzado

Según J.M. ESTABLÉS ELDUQUE

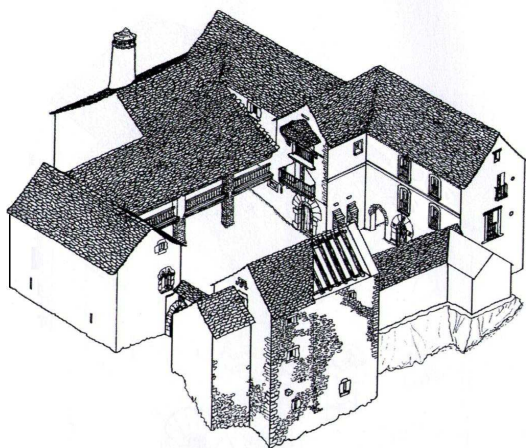

Dibujo de la casa tal y como se encontraba a comienzos del s. XX

## Acceso

Como es una casa tan conocida no plantea problema el encontrarla. Lo único que la visión no es muy buena pues no se puede acceder al patio y hay edificios que entorpecen también su visión. En círculo rojo su ubicación.

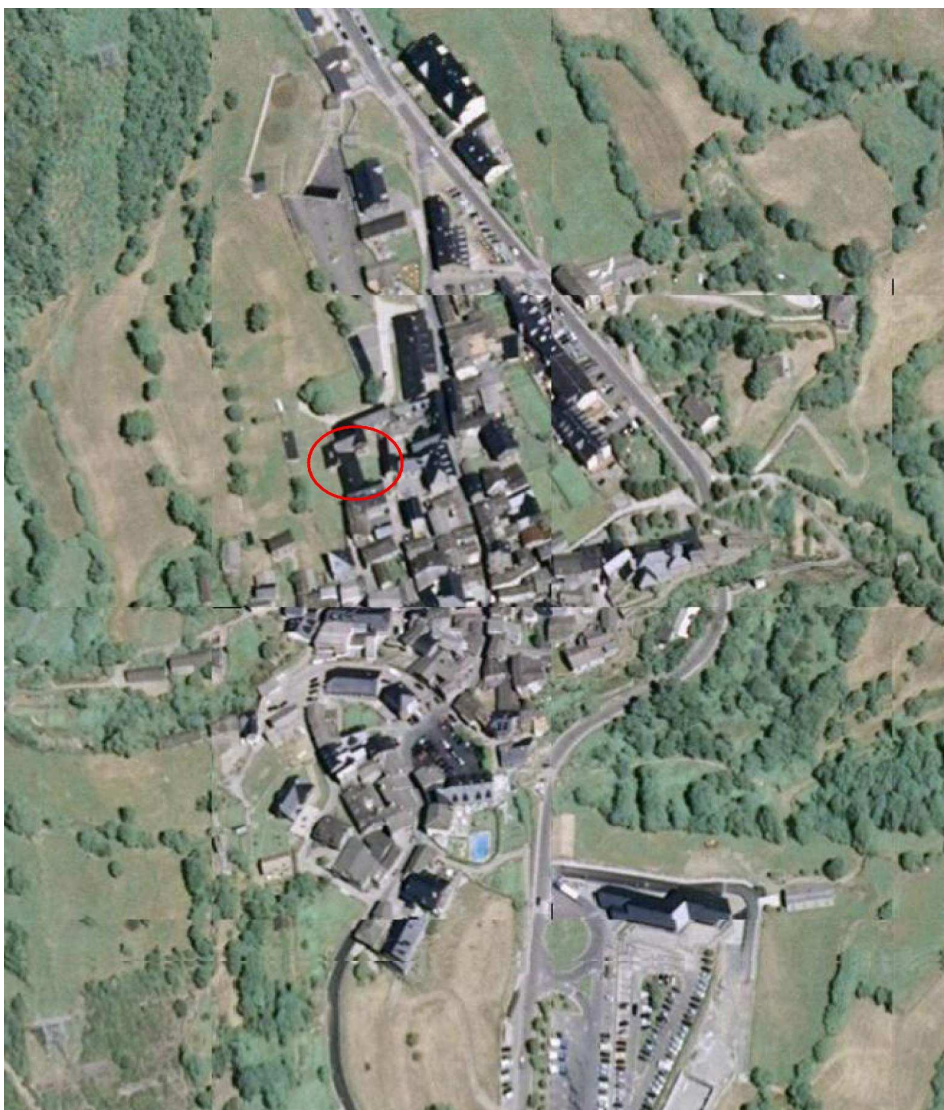

## Información bibliográfica

ESTABLÉS ELDUQUE, José María. 2008. *Ensayo de un diccionario de Aragón. TORLA III: castillo, iglesia de El salvador, torres fuertes y casas infanzonas*. José M<sup>a</sup> Establés Elduque. Logroño.