

INVENTARIO FORTIFICACIONES ARAGONESAS. (A.R.C.A.)

IDF fortificación	SO. 60	Fecha creación ficha	09/12/2013	Actualización		B.I.C.	
-------------------	--------	----------------------	------------	---------------	--	--------	--

DENOMINACIÓN	TORRE IGLESIA						
Emplazamiento	Urbano	Localidad	GUASO (EL TOZAL)		Provincia	HUESCA	
Ayuntamiento	Plaza Mayor 1 (AINSA)				C. Postal	22330	
Teléfono	974500002			Comarca	SOBRARBE		

Propiedad		Acceso	Pedir llave				
Horario visita					Precio		
Situación	En la parte más elevada del monte, barrio Tozal						
Datos de situación		ED50		WSG84		Altitud	
UTM	X	261,388,04		261,295,37		780 m	
Huso: 30	Y	4,700,325,59		4,700,122,08			
GEOGRAFICA	Latitud	42°25'4,11"N		42°25'0,13"N			
	Longitud	00°6'0,08"E		00°5'55,74"E			

Descripción:

Guaso es un claro ejemplo de poblamiento medieval con numerosos barrios o agrupaciones de casas diseminadas por la ladera sur de O Tozal. Pero solo la iglesia de San Salvador levanta su torre a modo de faro sobre la población. Es el elemento más destacado en el exterior. Su originalidad residen en su planta cuadrada que continua con cuatro cuerpos separados por imposta, se añade un cuerpo octogonal que remata en cúpula previo pretil de protección. Pese a no poseer aspilleras, es sin duda una torre con claro fin defensivo o al menos serviría de atalaya, puesto que el campo de visión es inmenso. Así podría dar aviso de peligro a toda la población.

Estilo		Cronología	XII	Aparejo	Mampostería	
Clave Plan Nacional de Arquitectura Defensiva 2012				I		
Conservación y uso:						

Restaurada



Planta y alzado

Acceso

Basta con llegar a Guaso y acceder al barrio del Tozal, es el más alto. Se puede llegar en coche hasta la misma iglesia.

En círculo rojo su ubicación.

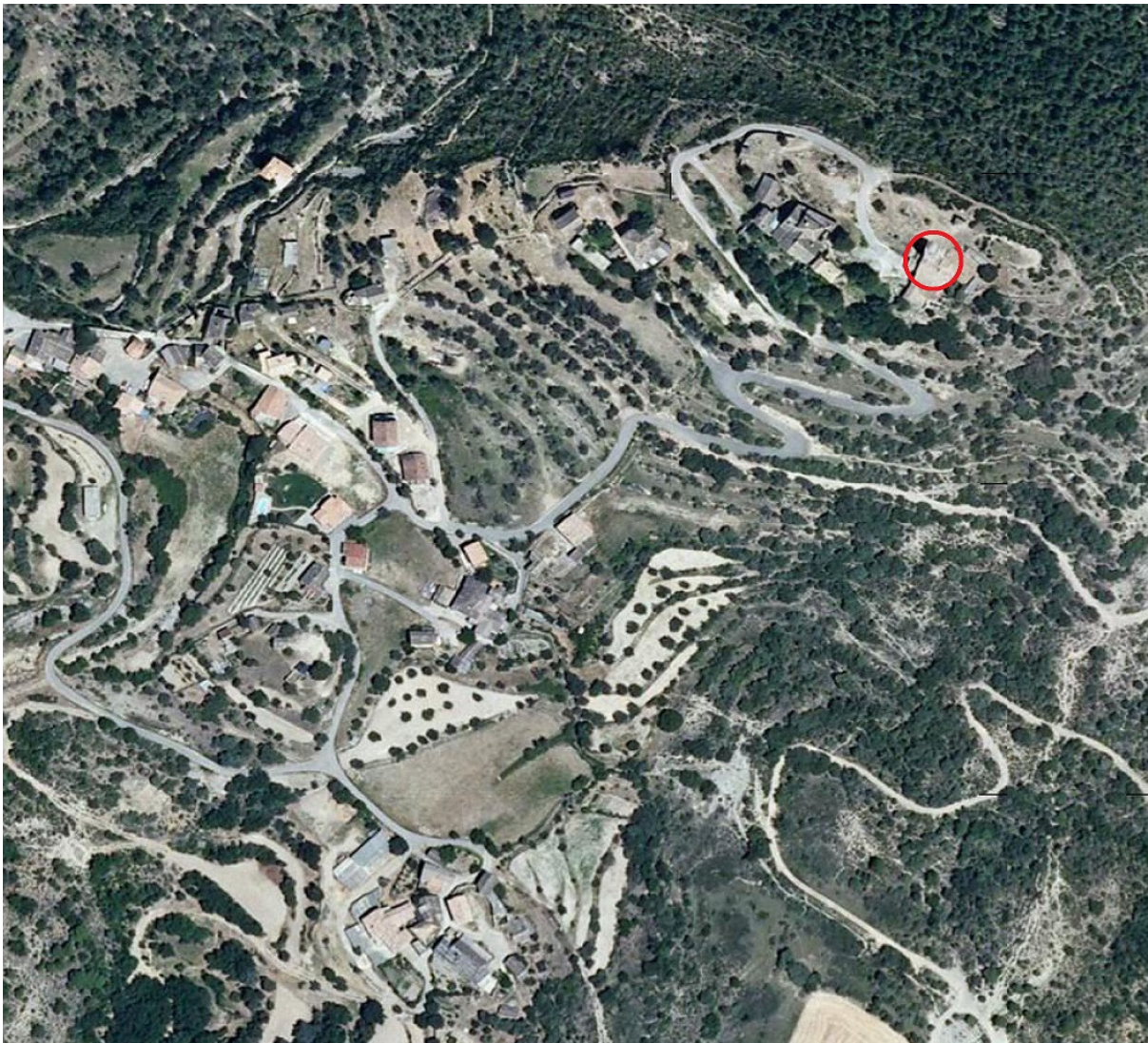

Información bibliográfica

Cartel informativo situado en la iglesia