

# INVENTARIO FORTIFICACIONES ARAGONESAS. (A.R.C.A.)

IDF fortificación	SO. 74	Fecha creación ficha	10/12/2013	Actualización		B.I.C.	
-------------------	--------	----------------------	------------	---------------	--	--------	--

DENOMINACIÓN	TORRE ÓPTICA						
Emplazamiento	Monte	Localidad	SAMITIER		Provincia	HUESCA	
Ayuntamiento	Plaza Mayor s/n (TIERRANTONA)				C. Postal	22336	
Teléfono	974507002			Comarca	SOBRARBE		

Propiedad		Acceso	libre				
Horario visita		Precio					
Situación	Enfrente del castillo						
Datos de situación		ED50		WSG84		Altitud	
UTM	X	270,078,23		269,984,71		849 m	
Huso: 30	Y	4,687,251,91		4,687,048,40			
GEOGRAFICA	Latitud	42°18'10,20"N		42°18'6,20"N			
	Longitud	00°12'38,61"E		00°12'34,25"E			

## Descripción:

Es de trazado mixto: ovalada la punta O y rectangular la E. Tiene que ser contemporánea a la hexagonal del conjunto religioso militar, la gana en campo de visión. El muro ovalado es muy grueso, nada menos que 3,60 m de anchura maciza, por dentro quedó un espacio rectangular de 17 m2 de superficie que tenía una puerta baja y estrecha a ras de suelo. Tal como está no es defensiva, pero si adecuada para vigilar el suroeste que es territorio por donde potencialmente podían producirse incursiones rápidas. No incluye más vano que la puerta, hueco que se cegó nada más abierto.

Estilo		Cronología		Aparejo	Sillarejo
Clave Plan Nacional de Arquitectura Defensiva 2012				T	
Conservación y uso:					

En ruina progresiva



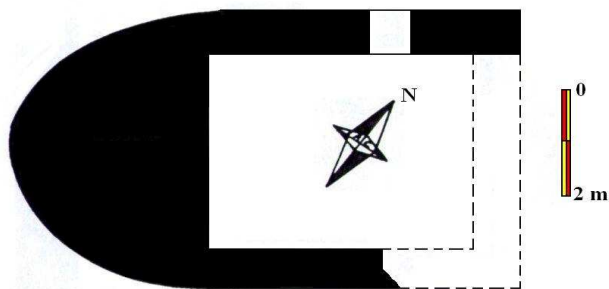

Acceso

El mismo acceso que al castillo y ermita. Desde el pueblo 2 km por pista solo apta para Todo Terreno. Una vez al final de la pista, una senda nos conduce a la torre. En círculo rojo su ubicación.

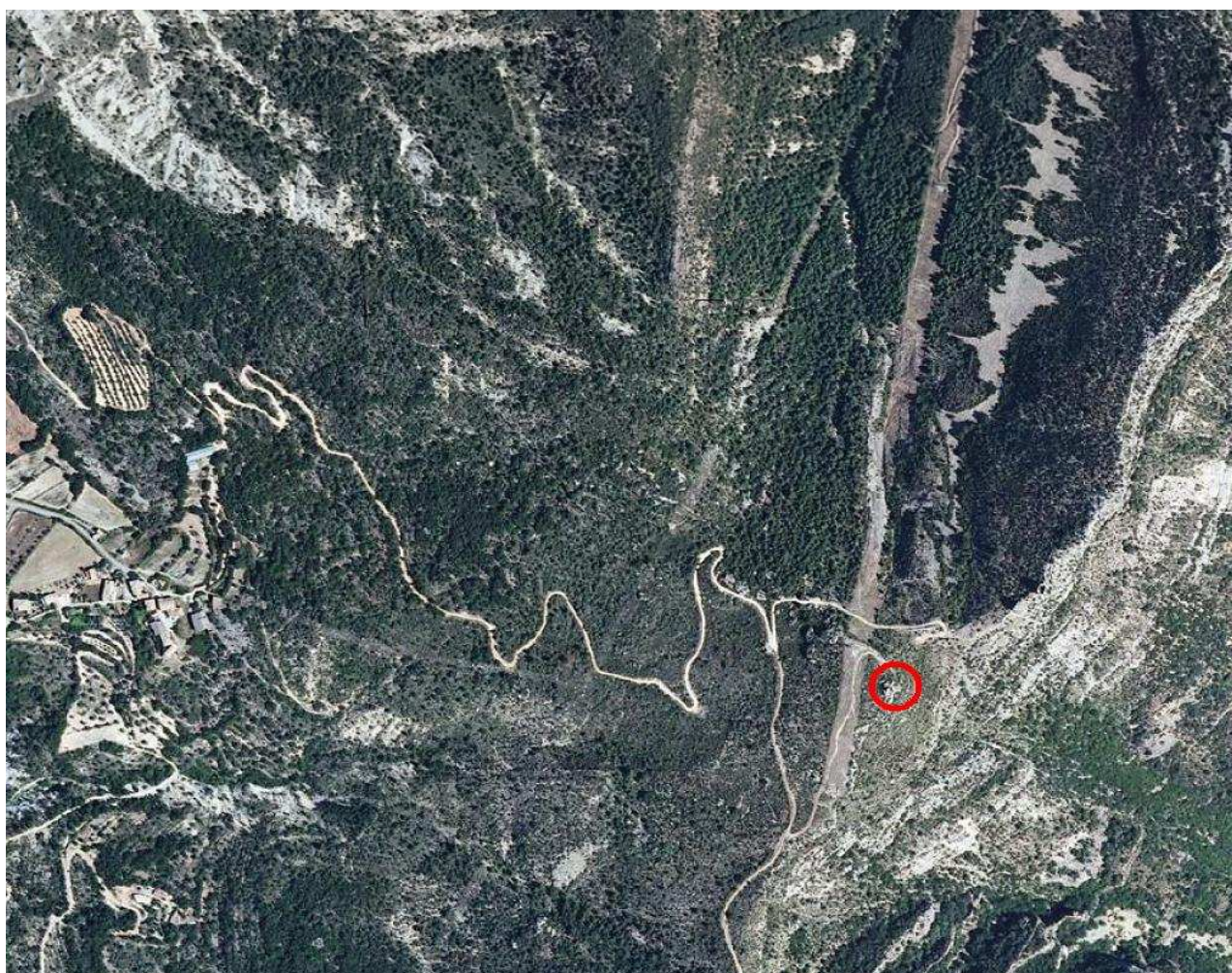

Información bibliográfica

CASTÁN SARASA, Adolfo. 2008. *Lugares del Alto Aragón. Las comarcas pueblo a pueblo*. Publicaciones y Ediciones del Alto Aragón. Huesca.  
CASTÁN SARASA, Adolfo. 2004. *Torres y Castillos del Alto Aragón*. Publicaciones y Ediciones del Alto Aragón. Huesca.