

INVENTARIO FORTIFICACIONES ARAGONESAS. (A.R.C.A.)

IDF fortificación	BM. 6
-------------------	-------

Fecha creación ficha	13/01/2015		
Actualización		B.I.C.	

DENOMINACIÓN	ARCO DE SAN JOSÉ			
Emplazamiento	urbano	Localidad	SAMPER DE CALANDA	
Ayuntamiento	Plaza de España 1		Provincia	TERUEL
Teléfono	978822428		C. Postal	44520
		Comarca	BAJO MARTÍN	

Propiedad		Acceso	Libre exteriormente	
Horario visita		Precio		
Situación	Barrio de los Alamines			
Datos de situación	ED50	WSG84	Altitud	
UTM	X	419,164,93	719,056,12	255 m
Huso: 30	Y	4,563,480,93	4,563,271,07	
GEOGRAFICA	Latitud	41°11,32,40"N	41°11'28,29"N	
	Longitud	00°23'12,02"W	00°23,16,43"W	

Descripción:

Este arco es el antiguo "fielato" como fornera, puerta de entrada y salida donde se recontaban los frutos de las cosechas con los que pagar los impuestos del ayuntamiento y los diezmos de la iglesia.

Al igual que el de Santo Domingo solo conserva las jambas de la puerta, pues el arco se destruiría al levantar sobre él la capilla en honor al santo.

En las jambas todavía se aprecian las incisiones para la tranca de madera con la que cerrar el portón.

Estilo		Cronología		Aparejo	Piedra
Clave Plan Nacional de Arquitectura Defensiva 2012				RM	
Conservación y uso:					

Transformado al levantar la capilla, pero restaurado.



Planta y alzado

Acceso

Basta con acceder en coche a la calle que lleva hasta la ermita de Santa Quiteria y cerca de la carretera vemos ya el arco en cuestión.
En círculo rojo su ubicación.

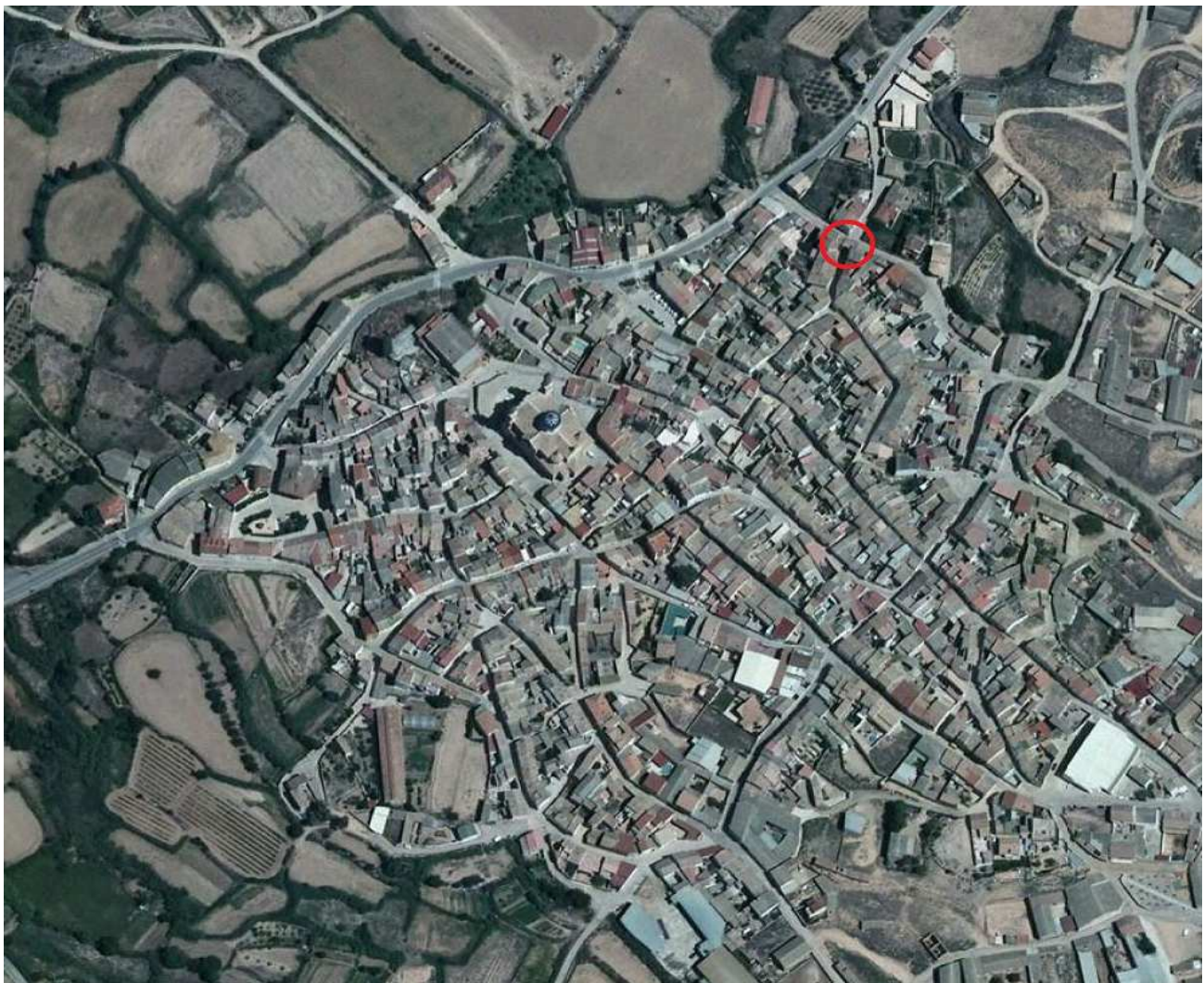

Información bibliográfica

http://www.samperdecalanda.es/InternetRural/samperdecalanda/home.nsf/documento/arco_de_san_jose