

INVENTARIO FORTIFICACIONES ARAGONESAS. (A.R.C.A.)

IDF fortificación	CC. 66	Fecha creación ficha	24/03/2015	Actualización		B.I.C.	en 2001
-------------------	--------	----------------------	------------	---------------	--	--------	---------

DENOMINACIÓN	SEGEDA II (DURÓN DE BELMONTE)						
Emplazamiento	Monte	Localidad	BLEMONTE DE GRACIAN		Provincia	ZARAGOZA	
Ayuntamiento	Plaza Baltasar Gracian				C. Postal	50332	
Teléfono	976892093			Comarca	COMUNIDAD CALATAYUD		

Propiedad		Acceso	Libre				
Horario visita					Precio		
Situación	Al otro lado del río Perejiles, enfrente de Belmonte						
Datos de situación		ED50		WSG84		Altitud	
UTM	X	624,043,32		623,934,68		663 m	
Huso: 30	Y	4,574,607,51		4,574,397,62			
GEOGRAFICA	Latitud	41°18'45,64"N		41°18'41,49"N			
	Longitud	01°31'5,30"W		01°31'9,83"W			

Descripción:

Con el avance de la conquista de la Celtiberia se inició una nueva etapa caracterizada por un periodo de paz. Se construyó una ciudad de nueva planta, situándose inmediata a la ya abandonada del Poyo de Mara. Se delimitó con un amplio foso y una potente muralla, urbanizándose el interior.

La muralla rodeaba originariamente todo el perímetro, había un amplio foso en los flancos N y E hoy colmatado. Se trata de un sorprendente muro de piedra sillar de yeso, obtenida del entorno estando los sillares labrados y unidos en seco. El grosor era de 4 m, con dos paramentos externos y relleno el interior. Hoy se mantiene en pie gran parte de la cara N y algunos sillares en la oriental. No se han detectado torres, bastiones u otro tipo de obras de flanqueo, sino que se trata de largos paramentos rectilíneos con somples ángulos en las esquinas. La cimentación está constituida por un simple lecho de piedras irregulares que rellenan una zanja excavada directamente en la arcilla.

Estilo		Cronología	II a.C.	Aparejo	Sillar
Clave Plan Nacional de Arquitectura Defensiva 2012				CC	
Conservación y uso:					

Al estar la muralla embutida en medio de campos de cultivo, su conservación no es muy buena. Se debería proteger y señalizar para convertirla en un reclamo turístico de la zona.



Planta y alzado

Alzado de una parte de la muralla según J.A. ASENSIO
Planta de la ciudad según SCHULTEN

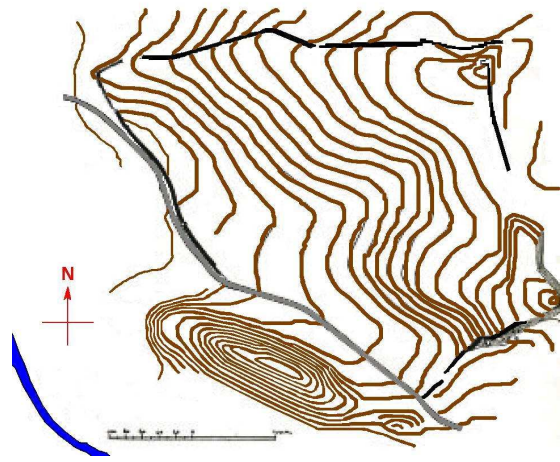
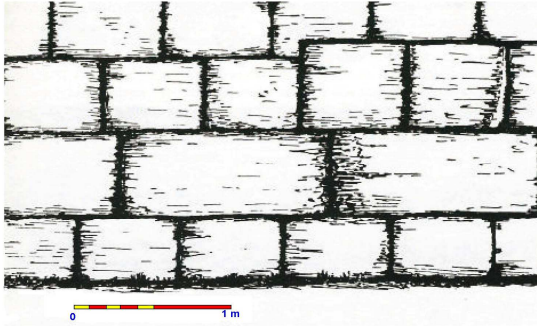

Acceso

Acceso sin indicar, desde Belmonte cruzaremos el río y a través de una pista asfaltada llegaremos cerca de la muralla. Habremos de atravesar unos campos de cultivo para llegar a ella (ver plano). En tramo amarillo la delimitación de la ciudad y las flechas azules marcan los tramos más visibles de la muralla.



Información bibliográfica

CANTOS CARNICER, Álvaro. 2006. *SEGEDA / BELMONTE / CALATAYUD*. Dossier de la excursión de la Asociación para la Recuperación de los Castillos en Aragón.
BURILLO MOZOTA, F. ESCOLANO UTRILLA, S. LOPEZ ROMERO, R. RUIZ BUDIO, E. 2008. *ROMA VERSUS SEGEDA. Una propuesta real del camino hispano seguido por el consul Nobilor, en el año 153 a.C.* Fundación Segeda.
BURILLO MOZOTA, F. 2005. *Segeda - Belmonte de Gracian. La ciudad celtibérica que cambió el calendario.* Fundación Segeda.