

INVENTARIO FORTIFICACIONES ARAGONESAS. (A.R.C.A.)

IDF fortificación	CC. 95
-------------------	--------

Fecha creación ficha	24/08/2017
----------------------	------------

Actualización		B.I.C.	17/04/2006
---------------	--	--------	------------

DENOMINACIÓN	CASA DE LOS MOROS			
Emplazamiento	Monte	Localidad	MALANQUILLA	
Ayuntamiento	Calle Mazacote		Provincia	ZARAGOZA
Teléfono	976546008	Comarca	COMUNIDAD CALATAYUD	

Propiedad		Acceso	Libre
Horario visita		Precio	
Situación	En el limite de Malanquilla con Aranda km 46 de la A-1503		
Datos de situación	ED50	WSG84	Altitud
UTM	X	595,067,83	594,959,39
Huso: 30	Y	4,605,190,36	4,604,981,76
GEOGRAFICA	Latitud	41°35'31,30"N	41°35'27,21"N
	Longitud	01°51'33,84"W	01°51'38,41"W

Descripción:

Se levanta sobre un pequeño promontorio rocoso, aislado del resto, que lo convierte en un otero redondo y alargado. En el extremo del lado O aparece una pequeña torre construida con piedras bastas e irregulares. Tiene saeteras en tres de sus lados, siendo tres en el lado largo contrario a la puerta y dos en los lados cortos. La torre es rectangular de 7 x 5,50 m que serviría de atalaya de vigía o de enlace con otros castillos. Actualmente conserva dos plantas, pero seguro tendría tres más la terraza. En los muros aparecen los mechinales donde iban empotradas las maderas que dividían los pisos. A la altura del segundo piso aparece el arranque de la puerta.

En el extremo del lado NE aparece un montículo de piedras que da la impresión de ser otro torreón. Aunque en la actualidad solo se presenta una torre, sus restos permiten vislumbrar un castillo fortificado muy grande del que esta torre es su ultimo vestigio.

Aparecen sillares grandes, quizás pertenecientes al asentamiento celtibérico anterior.

Estilo		Cronología	X	Aparejo	Mampostería
Clave Plan Nacional de Arquitectura Defensiva 2012					T

Conservación y uso:

En ruina avanzada



Planta y alzado

Acceso

Desde Malanquilla coger carretera a Aranda (A-1503) y desde Aranda dirección Malanquilla. En el km 46 al otro lado se vislumbra la torre. Desde este punto andando atravesando el campo que lo separa. En círculo rojo su ubicación.

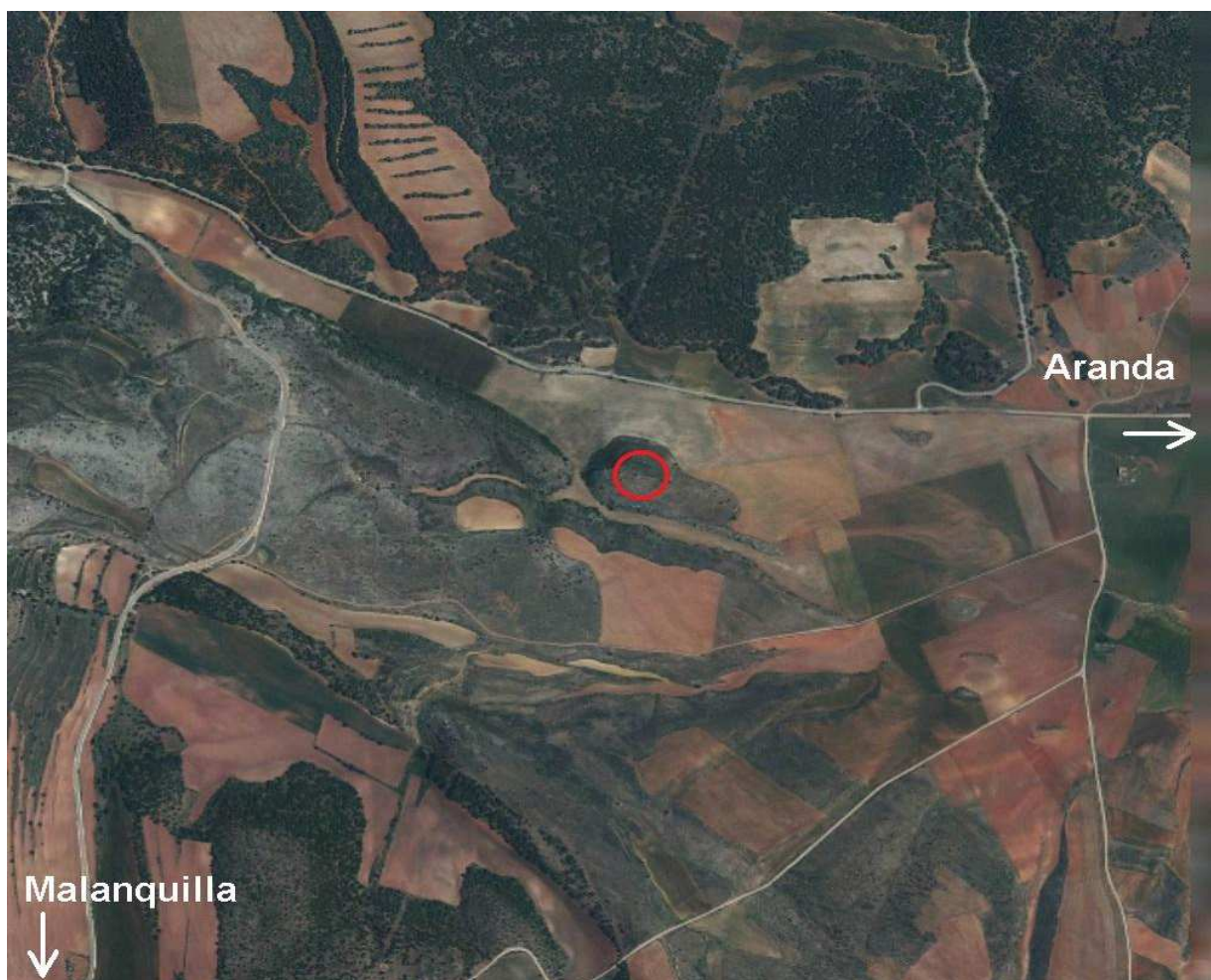

Información bibliográfica

MELENDO POMARETA, Joaquín. 2008. *Castillo de Malanquilla*. Periódico "La Comarca", viernes 12 de septiembre. Calatayud.

Datos históricos

Otras fotografías A. SERÓN BENITO, 22/07/2017



Detalle de las saeteras desde el interior



Vista desde la carretera