

INVENTARIO FORTIFICACIONES ARAGONESAS. (A.R.C.A.)

IDF fortificación	CD. 40	Fecha creación ficha	24/11/2015	Actualización		B.I.C.	
-------------------	--------	----------------------	------------	---------------	--	--------	--

DENOMINACIÓN	MURALLA						
Emplazamiento	Monte	Localidad	BERRUECO		Provincia	ZARAGOZA	
Ayuntamiento	Plaza Diputación s/n				C. Postal	50373	
Teléfono	976803079			Comarca	CAMPO DE DAROCA		

Propiedad		Acceso	Libre				
Horario visita					Precio		
Situación	En el monte que domina el pueblo						
Datos de situación		ED50		WSG84		Altitud	
UTM	X	628,992,32		629,021,01		1.146 m	
Huso: 30	Y	4,539,216,77		4,537,499,76			
GEOGRAFICA	Latitud	40°59'35,62"N		40°58'42,50"N			
	Longitud	01°27'59,34"W		01°28'3,84"W			

Descripción:

Desde la parte más elevada del cerro en donde se asienta el castillo parte una muralla que desciende hasta una de las torres de la fortaleza, protegiendo la parte más vulnerable del lugar. Esta muralla está compuesta por grandes sillares, algunos bien trabajados, que hace pensar en un asentamiento de época ibérica o celtibérica. Es de doble paramento paralelo, el espacio interior se rellena de con piedras pequeñas.

Estilo		Cronología	Celtibérico	Aparejo	Sillar
Clave Plan Nacional de Arquitectura Defensiva 2012				CC	
Conservación y uso:					

Conservado con deficiencias.



Planta y alzado

Acceso

No hay problema de acceso, desde el pueblo se ha realizado un camino señalado y muy cómodo que en un corto trecho nos sube hasta la fortaleza.
En círculo rojo su ubicación.

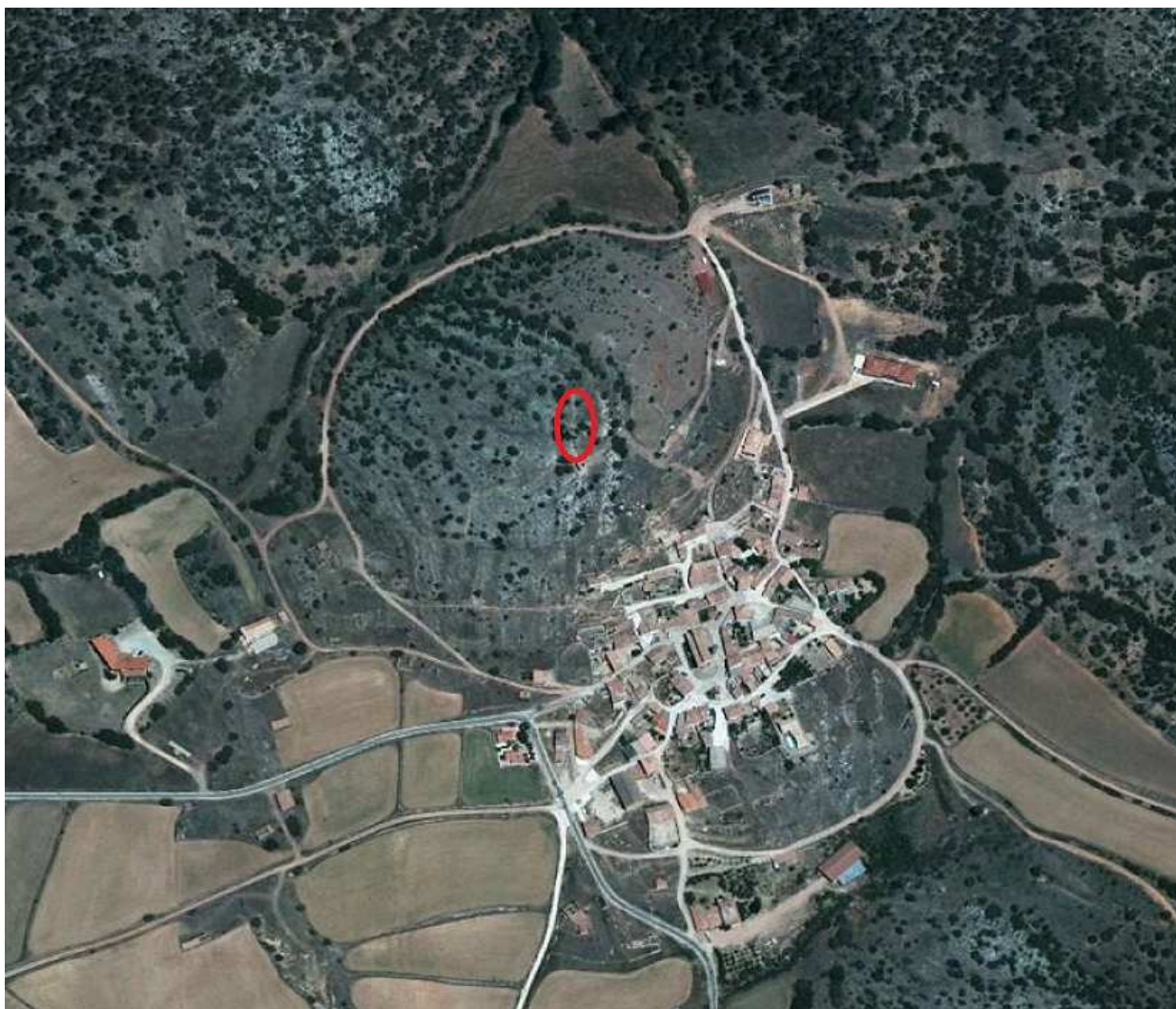

Información bibliográfica

BURILLO MOZOTA, Francisco. 1993. *Inventario Arqueológico de Daroca*. Departamento de Cultura y Educación. Diputación General de Aragón. Zaragoza

MUÑOZ BELLO, Ángel. 1990. *Yacimientos arqueológicos y lugares de interés del Campo Bello*. Xiloca nº 6.