

INVENTARIO FORTIFICACIONES ARAGONESAS. (A.R.C.A.)

IDF fortificación	CD. 45	Fecha creación ficha	25/11/2015	Actualización		B.I.C.	
-------------------	--------	----------------------	------------	---------------	--	--------	--

DENOMINACIÓN	PARIDERA DEL CASTILLEJO						
Emplazamiento	Monte	Localidad	LAS CUERLAS		Provincia	ZARAGOZA	
Ayuntamiento	Pradillos s/n				C. Postal	50373	
Teléfono	976803111			Comarca	CAMPO DE DAROCA		

Propiedad		Acceso	Libre				
Horario visita					Precio		
Situación	Junto al yacimiento del Castillejo						
Datos de situación		ED50		WSG84		Altitud	
UTM	X	622,082,21		621,973,55		1.137 m	
Huso: 30	Y	4,534,486,84		4,534,277,83			
GEOGRAFICA	Latitud	40°57'6,11"N		40°57'1,95"N			
	Longitud	01°32'58,35"W		01°33'2,85"W			

Descripción:

Junto al yacimiento del Castillejo, se alza una paridera para guardar ganado. El edificio principal es de 22 x 9 m ocupando una superficie aproximada de 185 m². Delante del edificio hay un espacio libre cerrado con muro, de esta manera todo el conjunto ocupa los 329 m².

En los lados mayores se abren hasta 6 aspilleras y en sus lados menores solo dos, todas con abocinamiento interior. Han perdido parte del revoque que las cubría.

Desconocemos datos de este lugar pero al igual que otros edificios similares podemos pensar que durante las guerras carlistas se convertiría en un pequeño fortín para contro de caminos.

Estilo		Cronología	XX	Aparejo	Mampostería
Clave Plan Nacional de Arquitectura Defensiva 2012				FF	
Conservación y uso:					

Bien conservada, aunque las aspilleras han perdido el revoque. Se utiliza para guardar ganado.



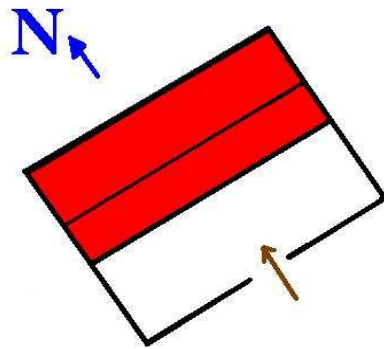

Acceso

Se puede llegar por buena pista apta para vehículos. Coger camino de Odón y pasado el cementerio hay un camnio a la derecha que lleva directamente al lugar, que ya se verá sin problemas, 1,5 km aproximadamente. En círculo rojo su ubicación.



Información bibliográfica