

INVENTARIO FORTIFICACIONES ARAGONESAS. (A.R.C.A.)

IDF fortificación	JL. 29	Fecha creación ficha	23/05/2016	Actualización		B.I.C.	
-------------------	--------	----------------------	------------	---------------	--	--------	--

DENOMINACIÓN	TORRE DE VILLACADIMA					
Emplazamiento	Monte	Localidad	MONREAL DEL CAMPO	Provincia	TERUEL	
Ayuntamiento	Plaza Mayor 1			C. Postal	44300	
Teléfono	978863001		Comarca	JILOCA		

Propiedad	Privada	Acceso	Libre			
Horario visita				Precio		
Situación	Entre Caminreal - Moreal del Campo km 179					
Datos de situación	ED50		WSG84		Altitud	
UTM	X	640,912,34	640,803,59		943 m	
Huso: 30	Y	4,519,318,45	4,519,109,63			
GEOGRAFICA	Latitud	40°48'43,51"N		40°48'39,35"N		
	Longitud	01°19'45,64"W		01°19'50,11"W		

Descripción:

En el despoblado se conservan los restos de una torre de planta cuadrangular y de doble muro, de época medieval. El exterior es de sillarejo y el interior revestido con enlucido y cal. Entre los dos muros hay un espacio relleno de tapial de arcilla y gravas.

En la actualidad, a parte de la torre se alza la ermita de Nuestra señora de los Dolores o del Diablo, conocida así porque había una talla de San Miguel luchando con el demonio. También quedan restos de almacenes, viviendas y corrales.

Estilo		Cronología		Aparejo	Mampostería
Clave Plan Nacional de Arquitectura Defensiva 2012				T	
Conservación y uso:					

En ruina progresiva



Planta y alzado

Acceso

Entre la carretera N234-230 y la autovía. El mejor acceso es por Caminreal y dirección Moreal en el km 179 se ubica el despoblado.

En círculo rojo su ubicación (SIGPAC)

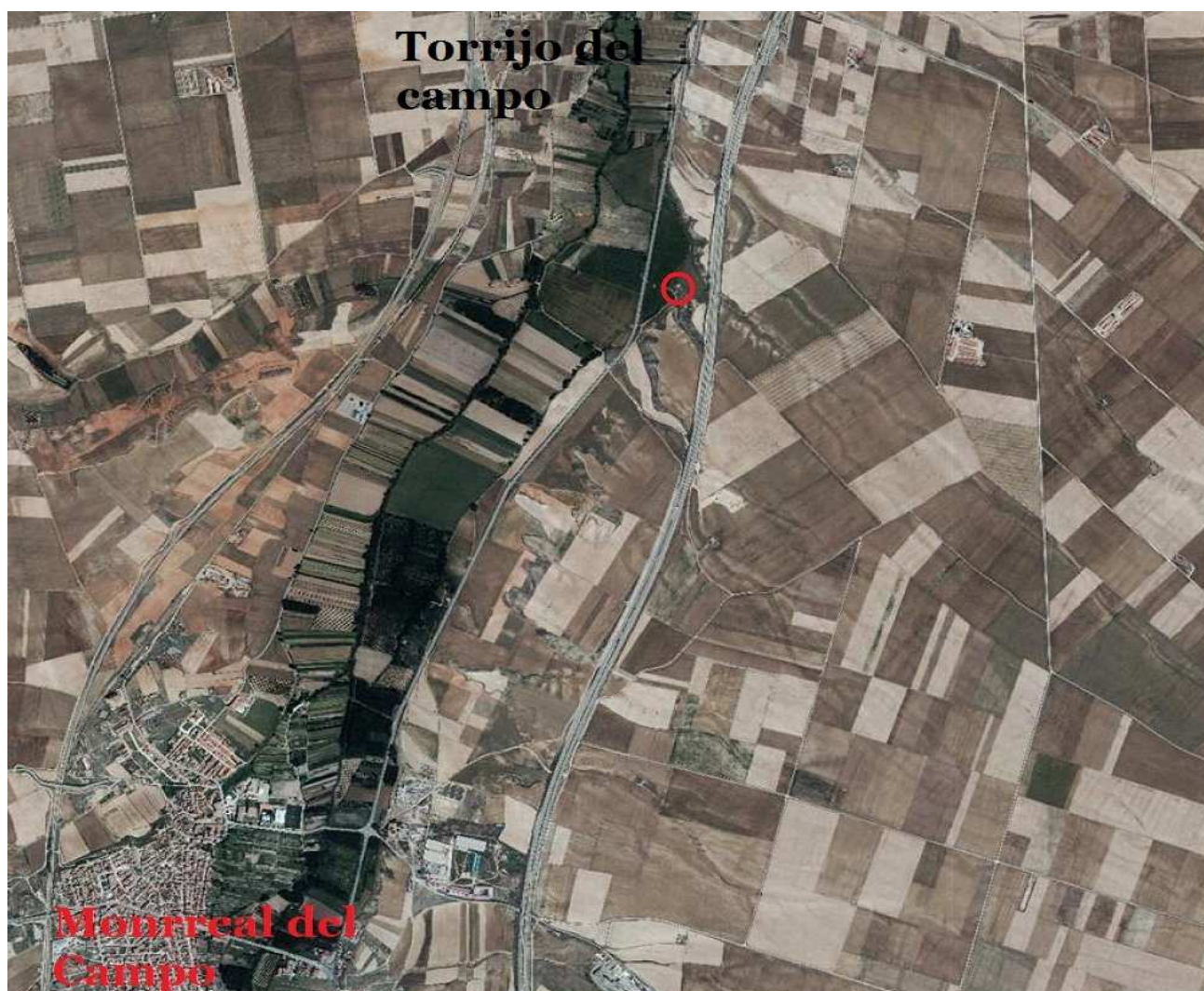

Información bibliográfica

RUBIO MARTÍN, M. 2012. *Despoblados y pardinas medievales en la Comarca del Jiloca*

ORTEAGA ORTEAGA, Julian Miguel. *Señores y aldeas en las tierras del Jiloca a principios del siglo XII.*

Comarcas de Aragón. DGA. Zaragoza

BURILLO MOZOTA, Francisco. 1991. *Inventario arqueológico. Calamocho.* DGA. Zaragoza

Reseñas históricas

El nombre de la aldea parece derivar de las palabras Villa o Villar, y de la voz árabe "qdimá" que significa antigua, es decir Villa antigua. Se trataría de una pequeña villa musulmana conquistada tras la batalla de Cutanda en 1120. La primera noticia que tenemos es de 1175, momento en que sería un lugar de señorío jurisdiccional que pertenecía al Arzobispado de Zaragoza, el cual poseería todos los bienes del lugar, ese año el obispo, Pedro, entregaría la aldea a la Mensa Capitular de la iglesia de San Salvador de Zaragoza. Ese mismo año el obispo Pedro Torroja entrega el lugar a Sancho de Alquezar para construir molinos. En 1187 este señor devuelve al obispado todas las propiedades. En 1191 estaría en manos de Alfonso II. Siete años más tarde en 1202 el cabildo de La Seo se lo vende a Álvaro de Azlor por 1.500 sueldos. Un siglo después la Comunidad de Aldeas de Daroca compraría Villacadima.

Villacadima quedaría despoblada con anterioridad a 1373.

En 1403 Doña Toda Ximénez de Vegayr, habitante de Zaragoza, en su testamento cedería al monasterio de frailes menores de Daroca los derechos que le pertenecían del lugar.

La incorporación al término de Monreal del Campo debió ser pactada entre los propietarios de las tierras y el Ayuntamiento, reservándose el propietario algunos privilegios de origen señorial sobre hierbas, caza o pesca.

Otras fotografías

© José Manuel Clúa Méndez, 21/05/2016



Vista de la torre



Interior de la iglesia/ermita



Vista general del despoblado