

# INVENTARIO FORTIFICACIONES ARAGONESAS. (A.R.C.A.)

IDF fortificación	JL. 30	Fecha creación ficha	15/01/2017	Actualización		B.I.C.	
-------------------	--------	----------------------	------------	---------------	--	--------	--

DENOMINACIÓN	CASA CUARTEL GUARDIA CIVIL						
Emplazamiento	Urbano	Localidad	CAMINREAL		Provincia	TERUEL	
Ayuntamiento	Plaza Escuelas 1				C. Postal	44350	
Teléfono	978862000			Comarca	JILOCA		

Propiedad	Privada	Acceso	Restringido		Precio		
Horario visita					Precio		
Situación	En el acceso E de la localidad (Paseo de la Estación 1)						
Datos de situación		ED50		WSG84		Altitud	
UTM	X	641,236,26		641,127,53		922 m	
Huso: 30	Y	4,522,604,16		4,525,394,25			
GEOGRAFICA	Latitud	40°50'29,81"N		40°50'25,65"N			
	Longitud	01°19'29,14"W		01°19'33,61"W			

## Descripción:

Ubicada estratégicamente en una de las entradas de la localidad, más concretamente la que nos lleva a la Estación de Ferrocarril de Caminreal, nudo de comunicaciones durante el s.XX, y construida por Gutiérrez Soto. Se ubica sobre una parcela de 1.650 m<sup>2</sup> de superficie registral.

Se trata de cómo viene siendo habitual un edificio de planta casi cuadrada, de casi 32 m de lado. En dos de sus cuatro esquinas se adhieren dos garitones d eflanqueo con aspilleras defensivas, de esta manera se controlan los cuatro muros del edificio. El resto lo componen dos bloques, uno en forma de U en donde se ubicaban dependencias administrativas y alojamientos y otro separado de planta rectangular destinado a cochera, taller o cuardras. En diferencia al resto las garitas esta vez presentan un alero curvo que embellece el elemento defensivo, una se encuentra adherida al edificio principal, mientras la otra se adhiere al muro sobresaliendo en altura.

Estilo		Cronología	XX	Aparejo	Piedra, ladrillo,...		
Clave Plan Nacional de Arquitectura Defensiva 2012				EF			
Conservación y uso:							

Se alquila como vivienda y como turismo rural.



## Planta y alzado

Según J.M. CLUA MÉNDEZ

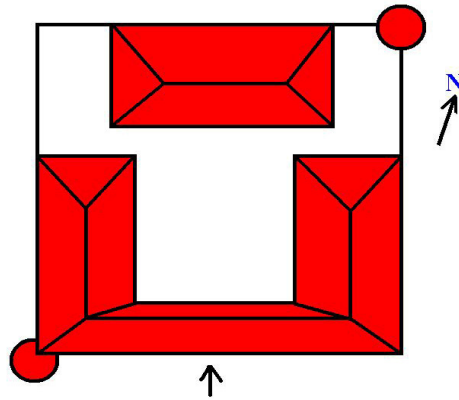

## Acceso

Sin problemas, pues está en la misma carretera nada más salir del pueblo hacia Torrijo del Campo. En círculo rojo su ubicación

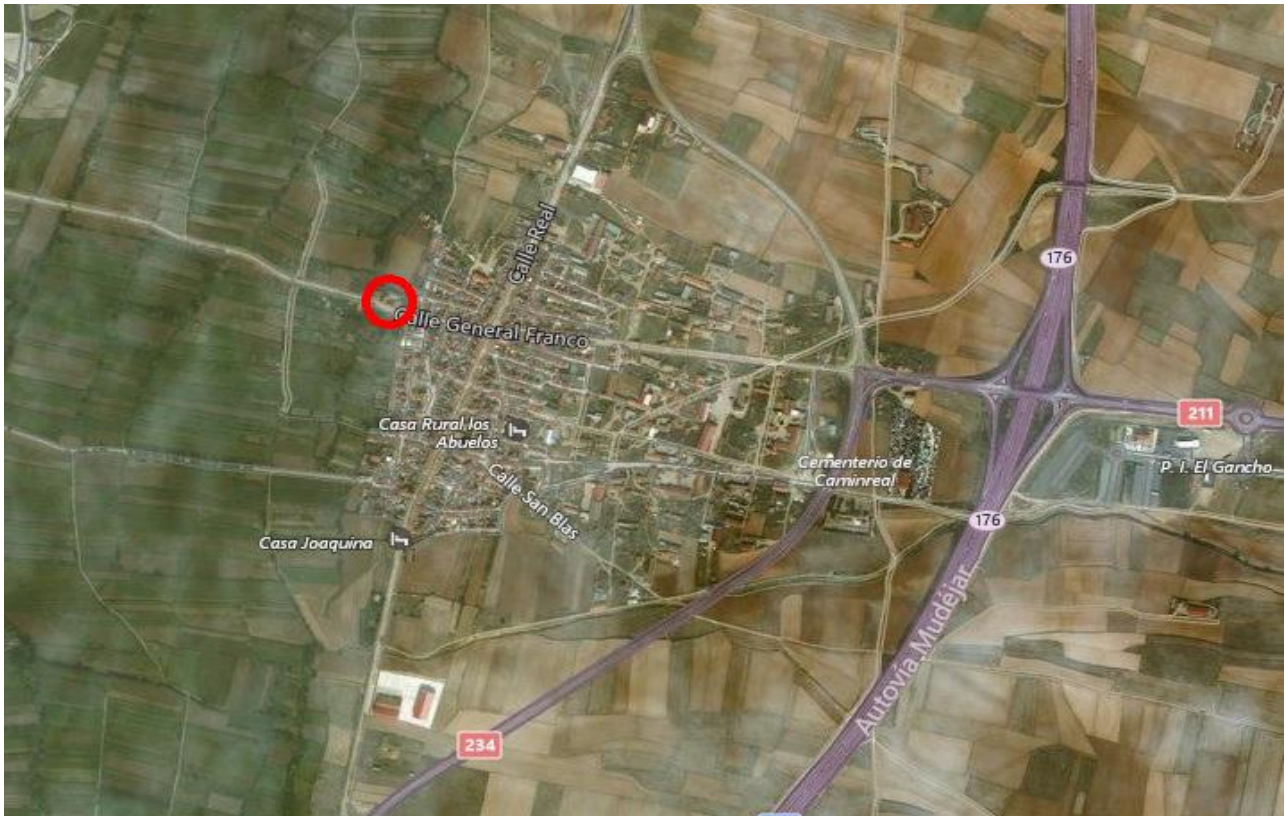

## Información bibliográfica

LÓPEZ GÓMEZ, José Manuel. 1995. *Un modelo de arquitectura y urbanismo franquista en Aragón: la Dirección General de Regiones Devastadas. 1939-1957*. Diputación General de Aragón. Zaragoza

LÓPEZ GÓMEZ, José Manuel. 2017. *Las casas cuartel de la Dirección General de Regiones Devastadas en Aragón. Fortalezas del siglo XX*. Revista "Castillos de Aragón" nº 34. Asociación para la Recuperación de los Castillos en Aragón. Zaragoza.

### Datos históricos

Después de la Guerra Civil Española, aparece la figura de la Dirección General de Regiones Devastadas. Esta entidad será la encargada de reconstruir aquellas poblaciones que se devastaron durante el conflicto armado. Dentro de estas reconstrucciones uno de los principales elementos será las Casas Cuartel de la Guardia Civil. Estos edificios adoptaron unas tipologías más próximas a fortificaciones militares defensivas que al de viviendas de residencia. La construcción de las nuevas casas se regirán por la orden de 21/11/1939 sobre acuartelamientos permanentes. En ella se marcan diversas directrices, tales como la ubicación, planta, distribución de los espacios y elementos defensivos. En Aragón se proyectaron hasta 16 nuevas casas, aunque no todas se llevaron a cabo. Con el paso del tiempo se siguió la construcción de estos edificios, pero con marcado carácter menos defensivo, aunque conservando principalmente las garitas de flanqueo, bien de planta redonda o cuadrada.

Construido a principios de los años 50 del s.XX.

Se vendió por el Ministerio del Interior y comprado por el actual propietario en 2006.

### Otras fotografías

J.G. FRANCO CALVO, 12/01/2018



Detalles de las garitas de flanqueo provistas de aspilleras.