

INVENTARIO FORTIFICACIONES ARAGONESAS. (A.R.C.A.)

IDF fortificación	M. 19
-------------------	-------

Fecha creación ficha	15/05/2013		
Actualización		B.I.C.	

DENOMINACIÓN	CASTILLO DE VILLAPLANO		
Emplazamiento	Monte	Localidad	
Ayuntamiento	c/ Virgen del Agua 2 (CASTELLOTE)		Provincia
Teléfono	978887593		TERUEL
		Comarca	C. Postal
		MAESTRAZGO	44560

Propiedad	Privada	Acceso	Libre
Horario visita		Precio	
Situación	Al O de Mas de las Matas		
Datos de situación	ED50	WSG84	Altitud
UTM	X	727,471,34	727,362,40
Huso: 30	Y	4,524,440,98	4,524,230,99
GEOGRAFICA	Latitud	40°50'19,56"N	40°50'15,41"N
	Longitud	00°18'7,60"W	00°18'11,97"W

Descripción:

Poblado medieval de economía agrícola establecido en el fondo de un valle. El topónimo se ha conservado hasta nuestros días. Se hallan en superficie numerosos restos constructivos. A veces las labores agrícolas ponen de manifiesto la existencia de silos subterráneos con forma de tinaja.

En la cumbre de una colina cercana se localiza el castillo. Es de pequeñas proporciones hallándose en la actualidad casi totalmente arrasado. Cuenta con tres recintos, todos ellos cuadrados. Uno primero debió constituir la zona defensiva en sí, que inicialmente no sería más que un torreón de grandes proporciones. Al S se adosaron otros dos recintos, cuyo servicio quedaría limitado a la guarda del ganado en caso de ataque.

Estilo		Cronología		Aparejo	Piedra
Clave Plan Nacional de Arquitectura Defensiva 2012				Ca	
Conservación y uso:					

Escasos restos y muy mal conservados



Planta y alzado

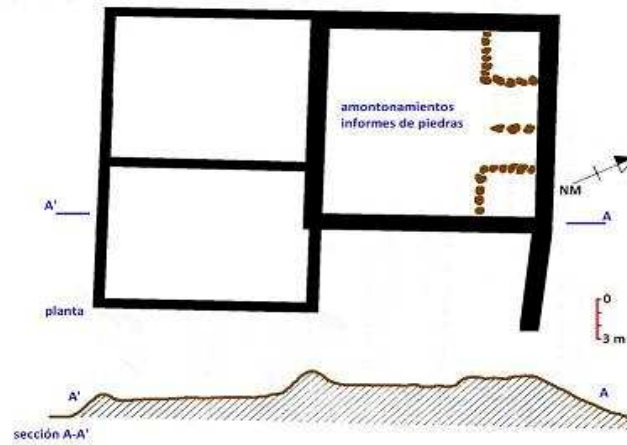

Acceso

La mejor manera de acceder es desde Mas de las Matas, por el camino a Seno. Es pista de tierra, pero despacio se puede llegar en vehículo convencional.
En círculo rojo su ubicación.

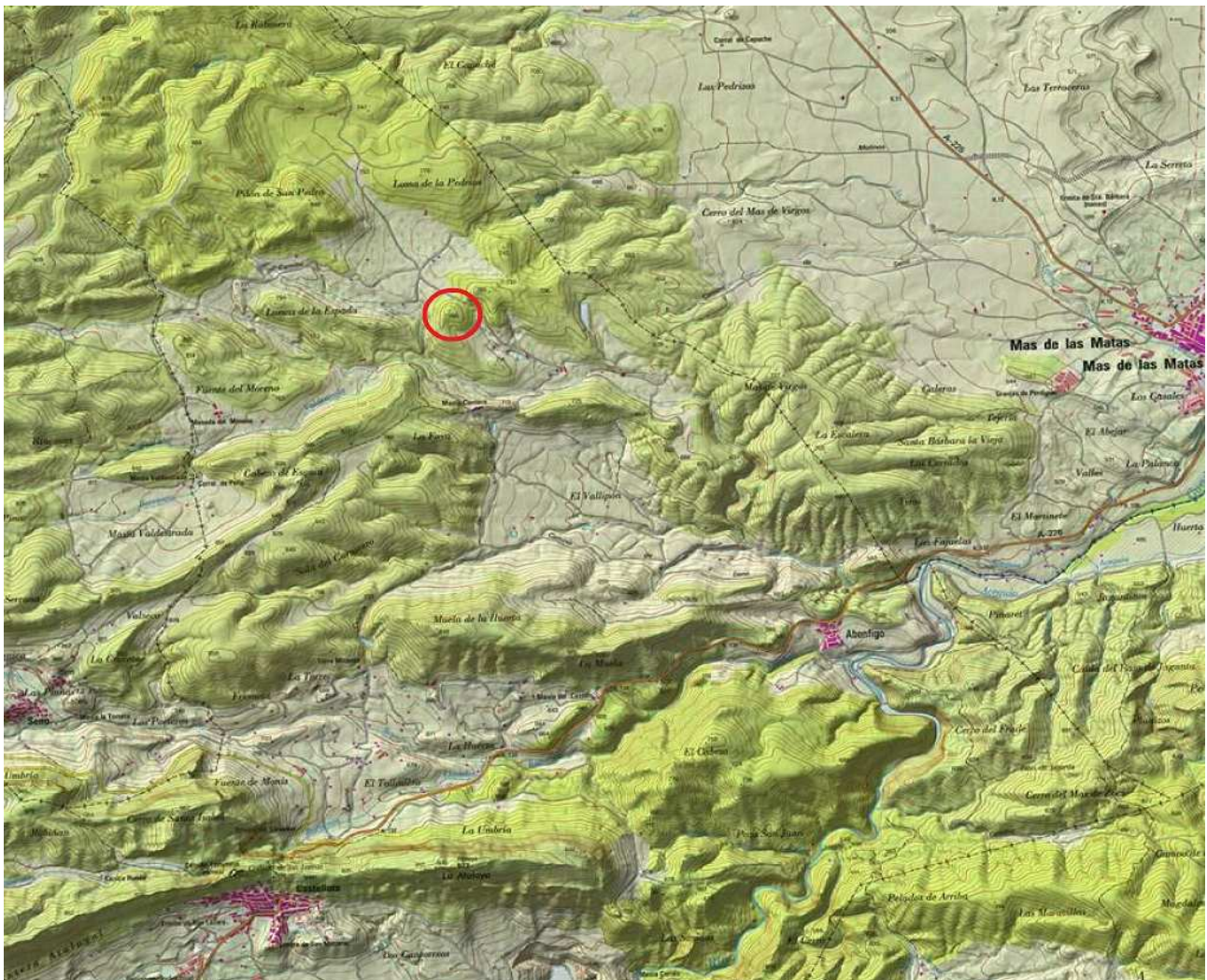

Información bibliográfica

MARTIN COSTEA, Antonio/SERRANO FERRER, Antonio. 1984. *Camarón: Historia y arqueología de una villa medieval y su entorno*. Grupo de Estudios Masinos. Mas de las Matas (Teruel).