

# INVENTARIO FORTIFICACIONES ARAGONESAS. (A.R.C.A.)

IDF fortificación	M. 35
-------------------	-------

Fecha creación ficha	11/11/2013		
Actualización		B.I.C.	

DENOMINACIÓN	TORRE CREMADA				
Emplazamiento	Monte	Localidad	VALDELTORMO	Provincia	TERUEL
Ayuntamiento	Calle General Mola 3			C. Postal	44620
Teléfono	978858001			Comarca	MATARRAÑA

Propiedad		Acceso	Libre		
Horario visita				Precio	
Situación	A unos 4 km del pueblo por la ribera del río.				
Datos de situación		ED50		WSG84	Altitud
UTM	X	256,792,30		256,697,82	471 m
Huso: 31	Y	4,539,718,51		4,539,515,34	
GEOGRAFICA	Latitud	40°58'18,12"N		40°58'13,99"N	
	Longitud	00°6'34,95"E		00°6'30,61"E	

## Descripción:

Destaca la presencia de una gran torre circular que presenta diversas habitaciones adosadas. La torre se sitúa en el ángulo N de una fortificación más amplia, protegida por una gruesa muralla que parte de los dos lados del torreón. Se trataría de un recinto fortificado residencial para las elites, mientras que la población viviría en la ladera, donde se ha documentado estructuras diversas.

Estilo	Ibérico	Cronología	año 100 a.c. - I a.C	Aparejo	Piedras
Clave Plan Nacional de Arquitectura Defensiva 2012				CC	
Conservación y uso:					

Ruinas consolidadas y excavadas.

Una vez en la pista de la ribera del río esta señalado perfectamente el camino.





## Planta y alzado

Según panel informativo del yacimiento

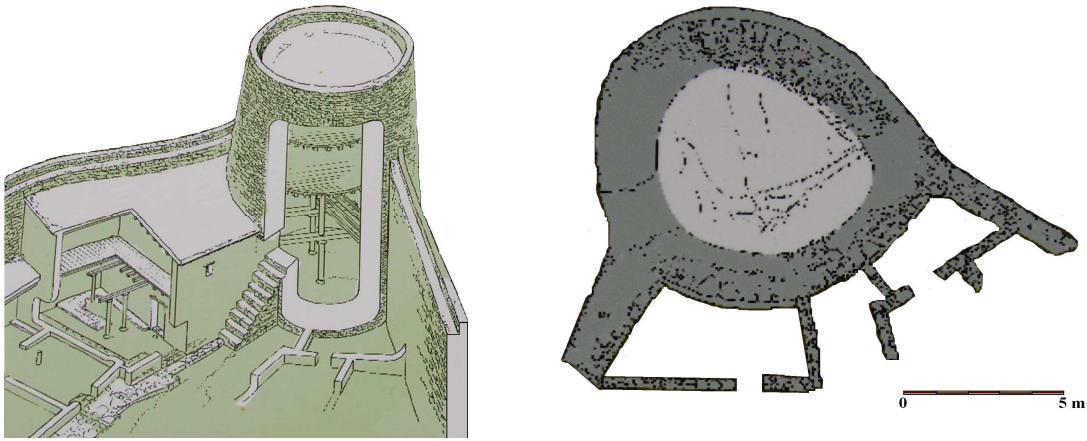

## Acceso

El camino (recomendable vehículo TT) discurre en paralelo al río Matarraña aguas arriba y luego asciende a lo alto de la plataforma rocosa, o bien tomando otro que parte desde el núcleo urbano en dirección a la antigua estación de ferrocarril, de pendiente menos acusada. En círculo rojo la ubicación y en amarillo Tossal Montañes.

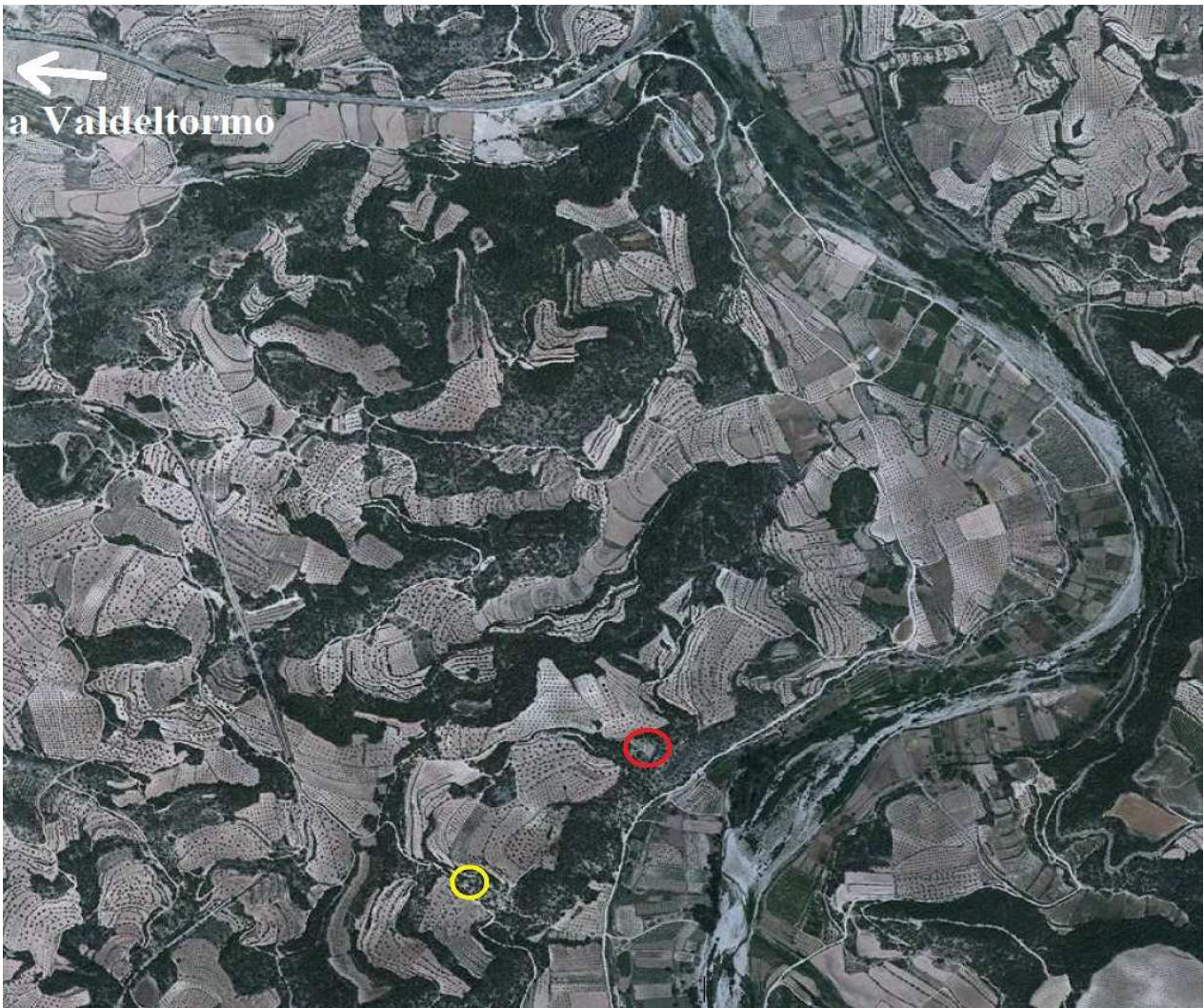

## Información bibliográfica

BENAVENTE, José Antonio, FATÁS FERNÁNDEZ, Luis (coordinadores). 2009. *Los íberos en el Bajo Aragón. Guía de la ruta*. Consorcio Patrimonio Ibérico de Aragón. Zaragoza