

INVENTARIO FORTIFICACIONES ARAGONESAS. (A.R.C.A.)

IDF fortificación	RBE. 8	Fecha creación ficha	13/02/2013	Actualización		B.I.C.	
-------------------	--------	----------------------	------------	---------------	--	--------	--

DENOMINACIÓN	CASTILLO - PALACIO						
Emplazamiento	Urbano	Localidad	LA ZAIDA		Provincia	ZARAGOZA	
Ayuntamiento	Plaza Portal 1				C. Postal	50748	
Teléfono	976178401			Comarca	RIBERA BAJA DEL EBRO		

Propiedad	Privada	Acceso	Restringido		Precio		
Horario visita					Precio		
Situación	Plaza Iglesia						
Datos de situación		ED50		WSG84		Altitud	
UTM	X	715,397,69		715,288,81		156 m	
Huso: 30	Y	4,578676,34		4,578,466,90			
GEOGRAFICA	Latitud	41°19'48,28"N		41°19'44,20"N			
	Longitud	00°25'34,26"W		00°25'38,68"W			

Descripción:

El edificio tiene planta rectangular. Orientado SO-NE y se halla adosado a la iglesia parroquial de San José. Al exterior sólo quedan a la vista los lados NO y NE; el lado largo situado al SE se ha conservado pero permanece enmascarado por un cuerpo de edificio adosado sobre él, probablemente en el s. XIX.

El edificio original se nos presenta como un perfecto paralelepípedo de paramentos lisos sólo interrumpidos por un cuerpo emergente, hoy desaparecido: un cubo semicircular cuyo arranque se detecta a mitad del lado NO; pudo actuar de elemento de flanqueo o alojar una caja de escaleras. La estructura interna consistió originariamente en un paralelepípedo subdividido en dos crujías paralelas dispuestas en sentido longitudinal. La adosada al muro NO ha conservado casi íntegramente su disposición original: dos naves superpuestas, dividida cada una en varios tramos por medio de arcos diafragma apuntados. En cambio la crujía adosada al muro SE solo ha conservado dos arcos apuntados.

Estilo		Cronología	XIV - XV	Aparejo	Mampostería
Clave Plan Nacional de Arquitectura Defensiva 2012				EF	
Conservación y uso:					

En ruina total, el muro NO es el más afectado.



Planta y alzado

Según A. CANTOS CARNICER

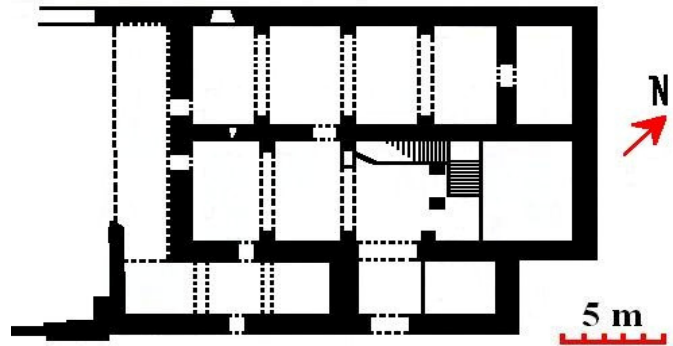
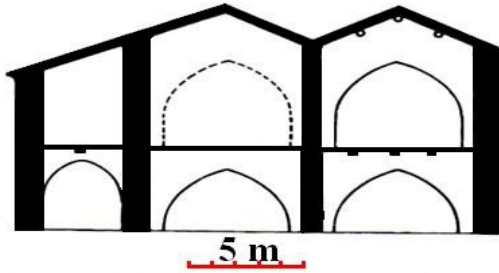

planta baja del castillo-palacio

Acceso

Con llegar a la iglesia es suficiente pues el inmueble esta adosado a ella, por lo tanto no hay problema de localización ni de acceso, eso si sólo exteriormente.
En círculo rojo su ubicación.



Información bibliográfica

CANTOS CARNICER, Álvaro. 2000. *El castillo-palacio de La Zaida (Zaragoza): aproximación a un edificio desconocido*. Revista Castillos de Aragón nº 1, Asociación para la Recuperación de los Castillos de Aragón. Zaragoza.

CANTOS CARNICER, Álvaro. 2005. *El castillo palacio de La Zaida (Zaragoza)*. Actas del II Congreso de Castellología Ibérica. Asociación Española de Amigos de los Castillos. Madrid.