

INVENTARIO FORTIFICACIONES ARAGONESAS. (A.R.C.A.)

IDF fortificación	V. 13
-------------------	-------

Fecha creación ficha	18/01/2013	B.I.C.	17/04/2006
Actualización			

DENOMINACIÓN	CASTILLO				
Emplazamiento	Monte	Localidad	CHODES	Provincia	ZARAGOZA
Ayuntamiento	Plaza de España 1		C. Postal	50269	
Teléfono	976605551		Comarca	VALDEJALÓN	

Propiedad		Acceso	Libre		
Horario visita		Precio			
Situación	Al NE del pueblo, por el Camino de las Torcas				
Datos de situación		ED50	WSG84	Altitud	
UTM	X	628,058,09	627,949,63	521 m	
Huso: 30	Y	4,594,256,29	4,594,047,76		
GEOGRAFICA	Latitud	41°29'20,30"N	41°29'16,21"N		
	Longitud	01°27'57,74"W	01°28'2,26"W		

Descripción:

Se sitúa en el lugar llamado Chodes el Viejo. Ocupa la plataforma plana situada en la cima de una gran roca ubicada junto al Jalón. Su acceso plantea muchas incógnitas de cómo se realizaba, quizás por estructuras de madera o construcciones adosadas por el O. El recinto es de forma irregular. En el centro del recinto dispone de un aljibe rectangular que se cubrió con bóveda de cañón. La torre del ángulo oriental y otra situada en el lado N constituyen los dos únicos elementos de flanqueo detectables.

Estilo		Cronología	XIV	Aparejo	Argamasa de yeso y tapias
Clave Plan Nacional de Arquitectura Defensiva 2012				Ca	
Conservación y uso:					

Restos en ruina progresiva



Planta y alzado

Según A. CANTOS CARNICER

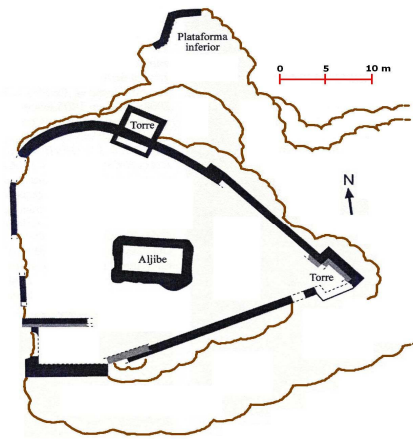

Acceso

Llegamos al pueblo, antes de llegar a la plaza a la izquierda sale el Camino de las Torcas, 716 m llegaremos a un desvío a la derecha, enfrente de una cantera. Lo cogemos (sólo 4x4) y en 370 m llegamos a un campo de olivos, enfrente tendremos el castillo, andando unos 200 m. Em círculo rojo su ubicación.

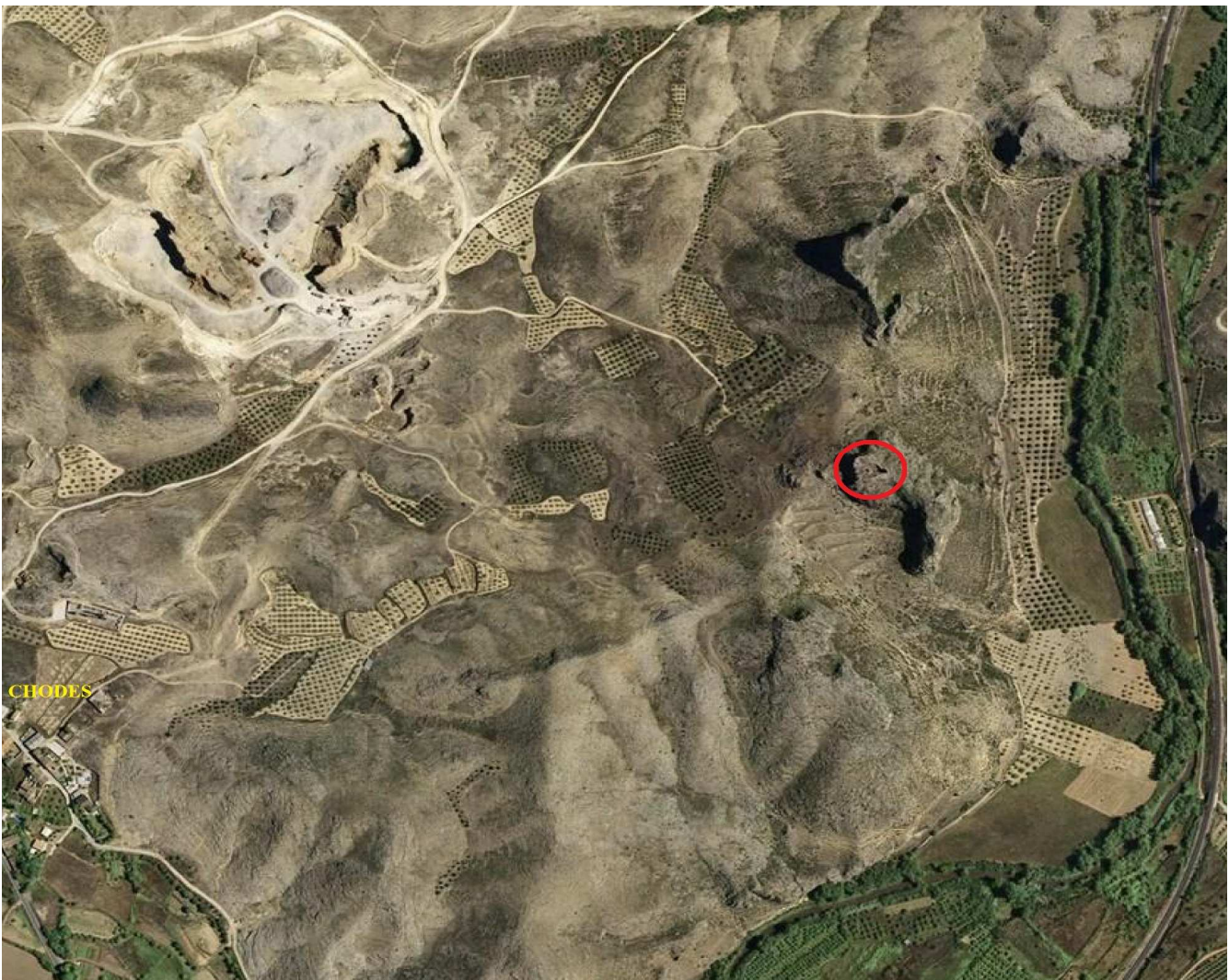

Información bibliográfica

CANTOS CARNICER, Álvaro. 2011. *Desarrollo de cuatro castillos de los Luna en el Bajo Jalón: Arándiga, Chodes, Morata y Villanueva de Jalón*. Revista Castillos de Aragón nº 22. Asociación para la Recuperación de los Castillos de Aragón.