

INVENTARIO FORTIFICACIONES ARAGONESAS. (A.R.C.A.)

IDF fortificación	V. 2	Fecha creación ficha	19/01/2013	Actualización		B.I.C.	
DENOMINACIÓN	MURALLAS						
Emplazamiento	Urbano	Localidad	LA ALMUNIA DE DOÑA GODINA	Provincia	ZARAGOZA		
Ayuntamiento	Plaza de España 1			C. Postal	50100		
Teléfono	976600076		Comarca	VALDEJALÓN			

Propiedad		Acceso	Libre		Precio		
Horario visita						Precio	
Situación	Av Ramón y Cajal, Av. Corazón de Jesús y parte posterior del Palacio de San Juan.						
Datos de situación		ED50		WSG84		Altitud	
UTM	X	635,711,49		635,603,04		366 m	
Huso: 30	Y	4,593,259,52		4,593,050,06			
GEOGRAFICA	Latitud	41°28'43,46"N		41°28'39,34"N			
	Longitud	01°22'28,63"W		01°22'33,15"W			

Descripción:

Hoy en día nada quedan de las murallas de La Almunia a excepción de un muro en la parte posterior del Palacio de San Juan y otros dos del siglo XIX, uno situado en el parquecito de la Av. Ramón y Cajal, casi esquina con la calle Garay. Este tramo de tapial posee numerosas aspilleras. No podemos afirmar si se levantaría sustituyendo a un tramo original o si las aspilleras se abrirían en el muro de la muralla original en la época de las guerras carlistas o en la Guerra de Independencia. Y otro pequeño en la Av, Corazón de Jesús, y de las mismas características que el anterior.

Las murallas de la La Almunia rodeaban la totalidad del casco urbano y estaban precedidas por un foso con agua, que con el paso del tiempo se convirtió en foco de infecciones, pues a él iba a parar toda la suciedad. Según el mapa de 1916 podemos ver que se abrían 5 accesos: Calle Garay, Huerta de Ricla, Santuario de Cabañas, Puerta de la Balsa y El Paso. También se observa que en la parte E de la muralla se integraban 3 cubos de planta casi semicircular (esta zona se conocía como la ronda).

Estilo		Cronología		Aparejo	Mampostería y tapial
Clave Plan Nacional de Arquitectura Defensiva 2012				RM	
Conservación y uso:					

Los pequeños tramos se encuentran bien conservados.

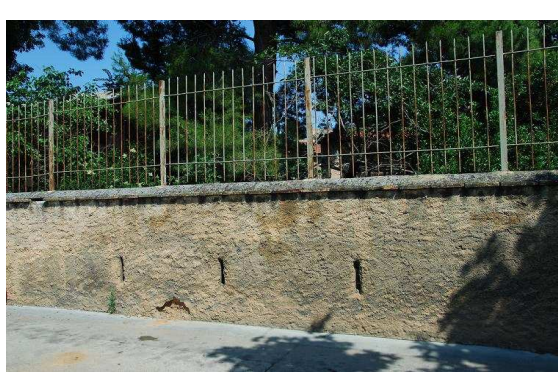
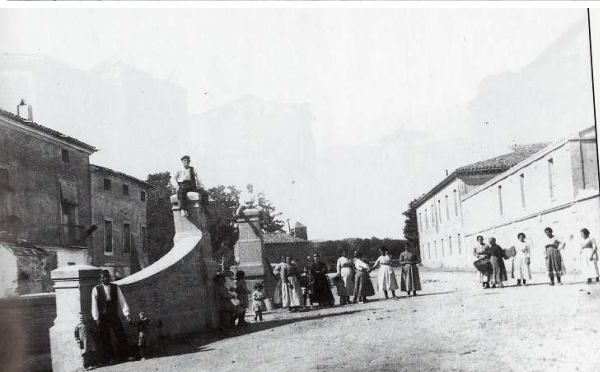
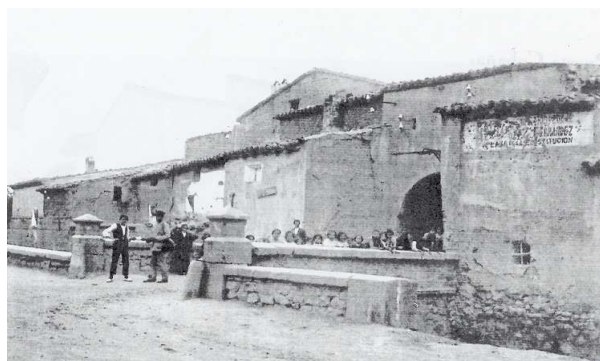

Planta y alzado

Plano de la población de 1916, realizado por el Instituto Geográfico y Estadístico. Provincia de Zaragoza
15 febrero de 1916.

Acceso

Para ver los tramos existentes no hay problema de acceso ni de localización.



Información bibliográfica