

INVENTARIO FORTIFICACIONES ARAGONESAS. (A.R.C.A.)

IDF fortificación V. 22

Fecha creación ficha 11/02/2013

Actualización

B.I.C.

DENOMINACIÓN	CABEZO DE LA CRUZ		
Emplazamiento	Monte	Localidad	
Ayuntamiento	Plaza D. Vicente Tena 1 (LA MUELA)		Provincia ZARAGOZA
Teléfono	976144002	C. Postal	50196
		Comarca	VALDEJALÓN

Propiedad	Privado	Acceso	Libre
Horario visita		Precio	
Situación	Junto a la autovía frente al pueblo de Mozota.		
Datos de situación	ED50	WSG84	Altitud
UTM	X	660,647,52	660,538,67
Huso: 30	Y	4,595,130,34	4,594,920,78
GEOGRAFICA	Latitud	41°29'27,50"N	41°29'23,40"N
	Longitud	01°4'32,23"W	01°4'36,73"W

Descripción:

Hoy sólo se ve el cabezo y en la falda E excavaron una ciudad de la Edad del Hierro que era la Pompeya de esta época en España. En lo alto del cabezo hay un par de alineaciones de grandes piedras enterradas que pudieron ser restos de una torre, en unas prospecciones que encargó el ayuntamiento encontraron una moneda musulmana por lo que se ha supuesto que era una atalaya medieval.

Estilo	Islámico ?	Cronología		Aparejo	Sillares
Clave Plan Nacional de Arquitectura Defensiva 2012				T	
Conservación y uso:					

Todo el yacimiento fue arrasado por la Autovía Mudejar
De la posible torre, restan unos pocos restos, ya arqueológicos.



Planta y alzado

Acceso

Dirección Mozota, por la carretera y al llegar a la rotonda de la entrada al pueblo, a la derecha sale una pista que cruza por debajo la autovía. Coger la pista de la derecha y a su derecha está el cabezo, acceder andando
En círculo rojo su ubicación

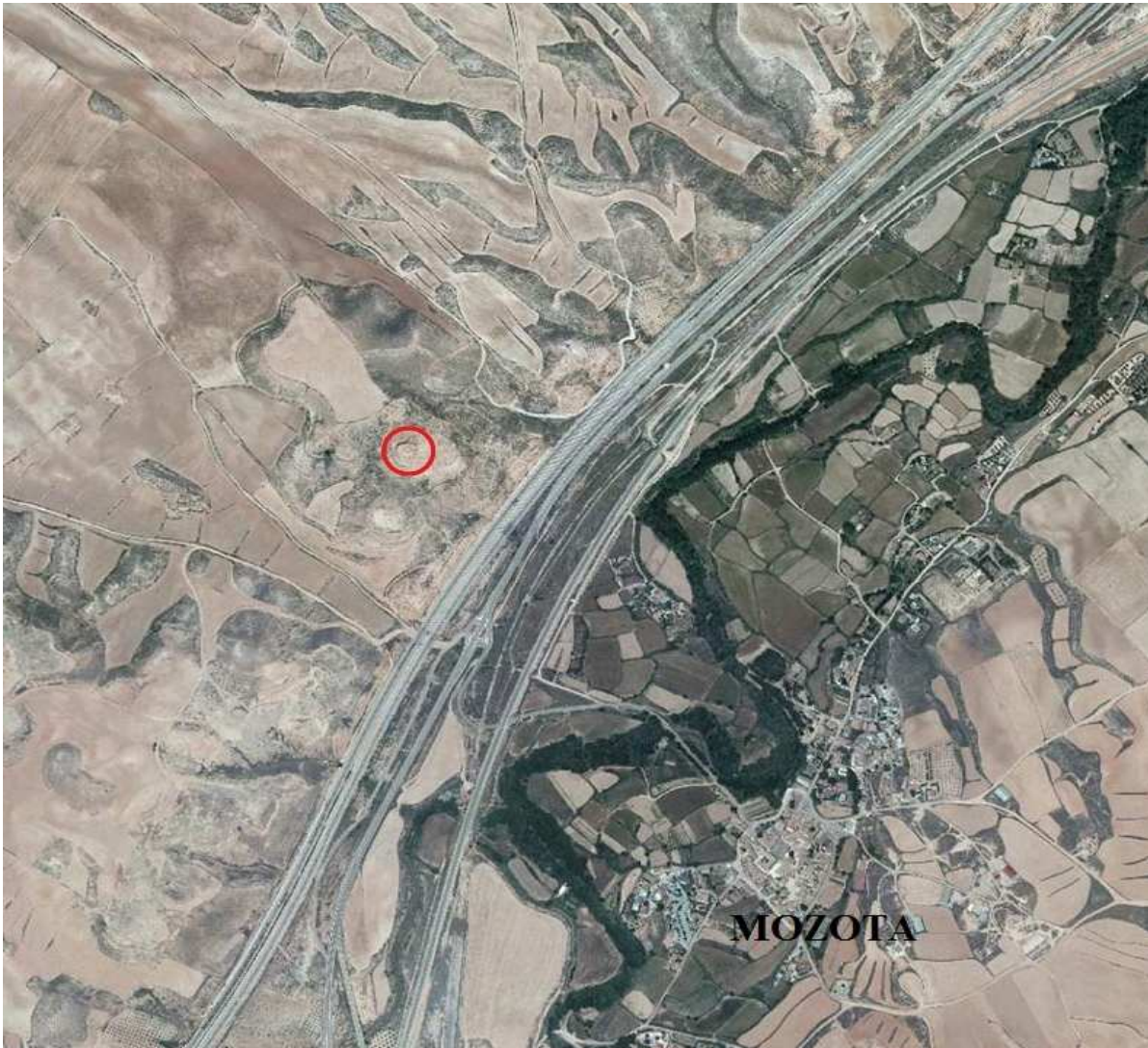

Información bibliográfica