

# INVENTARIO FORTIFICACIONES ARAGONESAS. (A.R.C.A.)

IDF fortificación	V. 28
-------------------	-------

Fecha creación ficha	20/03/2017		
Actualización		B.I.C.	

DENOMINACIÓN	MURALLA CONVENTO SAN CRISTÓBAL				
Emplazamiento	Monte	Localidad	ALPARTIR	Provincia	ZARAGOZA
Ayuntamiento	Calle Casa del Lugar 1		C. Postal	50109	
Teléfono	976812336		Comarca	VALDEJALÓN	

Propiedad	Privada	Acceso	Libre		
Horario visita				Precio	
Situación	En el paraje "El Convento" junto barranco de Valderroyuela				
Datos de situación		ED50		WSG84	Altitud
UTM	X	633,700,91		633,592,37	560-700 m
Huso: 30	Y	4,588,273,36		4,588,065,24	
GEOGRAFICA	Latitud	41°26'3,05"N		41°25'58,98"N	
	Longitud	01°23'59,26"W		01°24'3,78"W	

## Descripción:

La muralla se conserva en su mayor parte, al igual que el ábside de la iglesia barroca del convento. Posee una longitud de unos 1.315 m, lo que determina la importancia del emplazamiento. Las anchuras son muy variables pudiendo ir desde los 25 cm hasta los 48. Los tramos que ascienden y descienden de la peña son los más espectaculares y los mejores conservados.

No sabemos a ciencia cierta si la muralla tendría claros fines defensivos o bien servía para aislar el lugar, especialmente la peña en donde se encontraban alguno eremitorios. No obstante podría desempeñar las dos funciones como en la mayoría de conventos o monasterios. Un aislamiento que a la vez servía para delimitar y salvaguardar las posesiones del convento.

Estilo		Cronología	XV	Aparejo	Mampostería
Clave Plan Nacional de Arquitectura Defensiva 2012				RM	
Conservación y uso:					

En ruina. Algunos tramos han desaparecido y la mayoría mal conservados.





## Planta y alzado

Trazado muralla del convento



## Acceso

Llegando al cementerio cogemos una pista asfaltada hasta el mismo convento.

Un sendero botánico nos da rodeo a toda la muralla. Muy bien señalizado desde el convento.

En círculo rojo su ubicación.

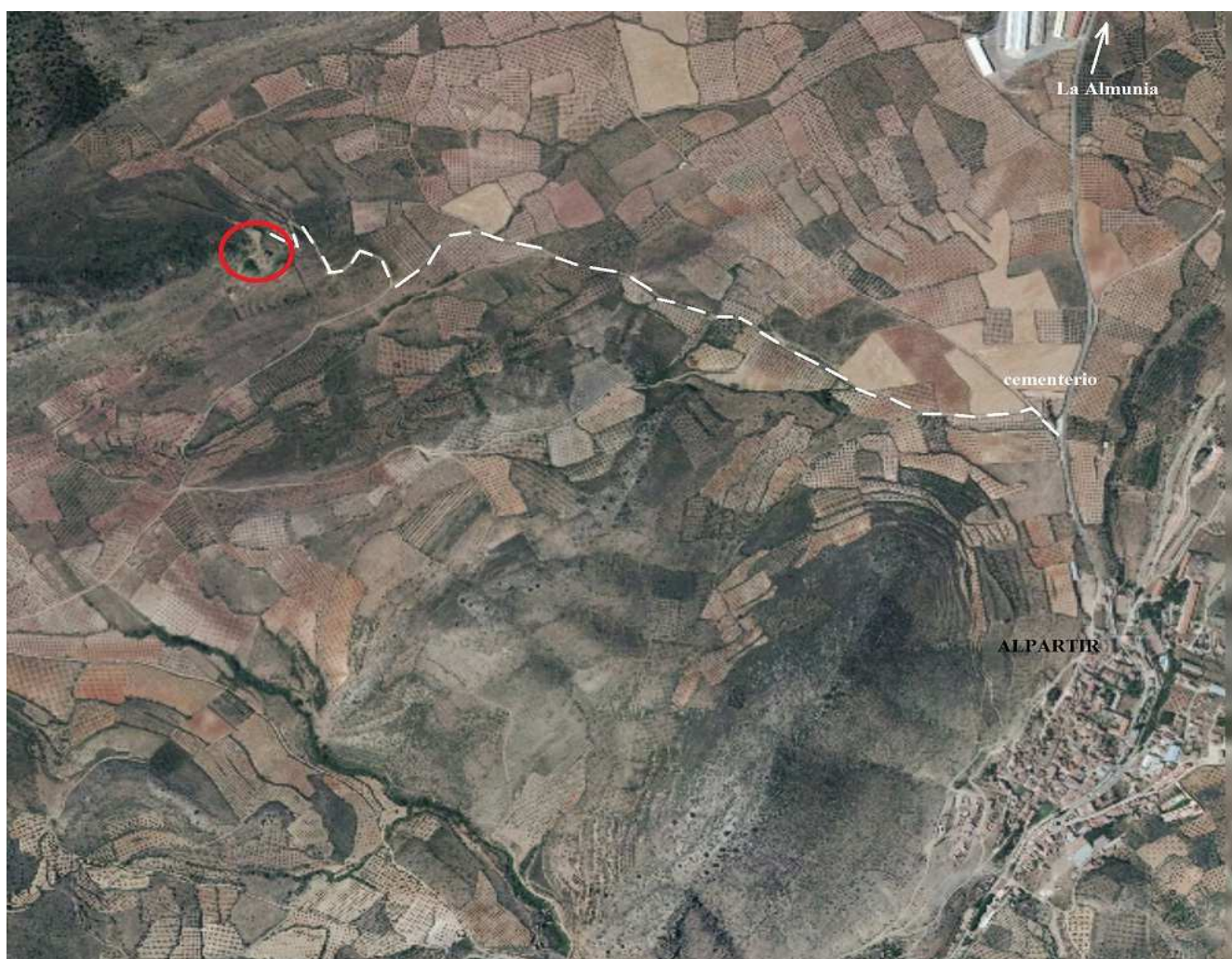

## Información bibliográfica

DEL VAL, Roberto. MARTÍNEZ, Alfredo. *Cuadernos botánicos de Valdejalón: convento de San Cristóbal*. Consejería de Turismo y Medio Ambiente, Comarca de Valdejalón.

MONREAL CASAMAYOR, Manuel. 2009. *El convento franciscano de San cristóbal de Alpartir. Fuentes para su estudio*. Revista Ador XIV, Centro de Estudios Almunienenses. La Almunia de Dña. Godina (Zaragoza).



### Datos históricos

La mayor parte de los documentos históricos de ésta villa de Alpartir hasta el siglo XIV están transcritos en el Cartulario de San Juan de Jerusalén, que se encuentran en el Archivo Histórico Nacional de Madrid.

Un dato de interés considerable es que, a mitad del s. XV (1444), se asentó en una ladera próxima a la villa una comunidad franciscana edificadora de un convento de grandes dimensiones, cuyos restos pueden observarse todavía hoy. Si bien comenzó como una casa de recreo y retiro espiritual (1444), acabó siendo un enorme convento (1500) rodeado de una importante muralla.

Era un convento casi rupestre, con dependencias excavadas en la roca de la peña y que no seguía ningún orden establecido en su trazado, debido a lo agreste del terreno.

La comunidad que lo habitó debió pertenecer a la reforma franciscana: los llamados "frailes menores".

Pudiera ser este el convento donde recibió sus primeros estudios uno de los hijos más precidos de la villa, Fray Martín de Alpartir.

### Otras fotografías

J.M. Clúa Méndez, 12/03/2017



Vista general desde el N del convento y su muralla



Muralla desde el N descendiendo de la peña