

INVENTARIO FORTIFICACIONES ARAGONESAS. (A.R.C.A.)

IDF fortificación	Z. 16	Fecha creación ficha	29/06/2012	Actualización		B.I.C.	
-------------------	-------	----------------------	------------	---------------	--	--------	--

DENOMINACIÓN	CASTILLO DE TORRECILLA DE VALMADRID						
Emplazamiento	Monte	Localidad	TORRECILLA DE VALMADRID		Provincia	ZARAGOZA	
Ayuntamiento	Pza. Ntra. Sra. del Pilar 18 (ZARAGOZA)				C. Postal	50003	
Teléfono	976721100			Comarca	ZARAGOZA		

Propiedad		Acceso	Libre				
Horario visita					Precio		
Situación	En la parte más alta del pueblo.						
Datos de situación		ED50		WSG84		Altitud	
UTM	X	679,034,97		678,926,58		400 m	
Huso: 30	Y	4,597,049,21		4,596,839,49			
GEOGRAFICA	Latitud	41°30'15,66"N		41°30'11,56"N			
	Longitud	00°51'17,74"W		00°51'22,20"W			

Descripción:

El conjunto es de mampostería, con muros de escaso grosor. El edificio central era una torre de grandes dimensiones (8,80 x 11), con entrada en altura, de la que todavía quedan restos. El recinto, que rodea la torre por los lados norte, oeste y sur, ya que por el este está adosada a la pared de cierre, corre paralelo a los muros, a unos 3,75 m de distancia. Bajo la torre hay una cámara de planta rectangular con bóveda de cañón apuntado.

Estilo		Cronología	Musulmán	Aparejo	Mampostería
Clave Plan Nacional de Arquitectura Defensiva 2012				Ca	
Conservación y uso:					

Escasos restos y en ruina progresiva.



Planta y alzado

Acceso

Sobre el pueblo, con acceso facil sin apenas complicación.
En círculo rojo la ubicación.

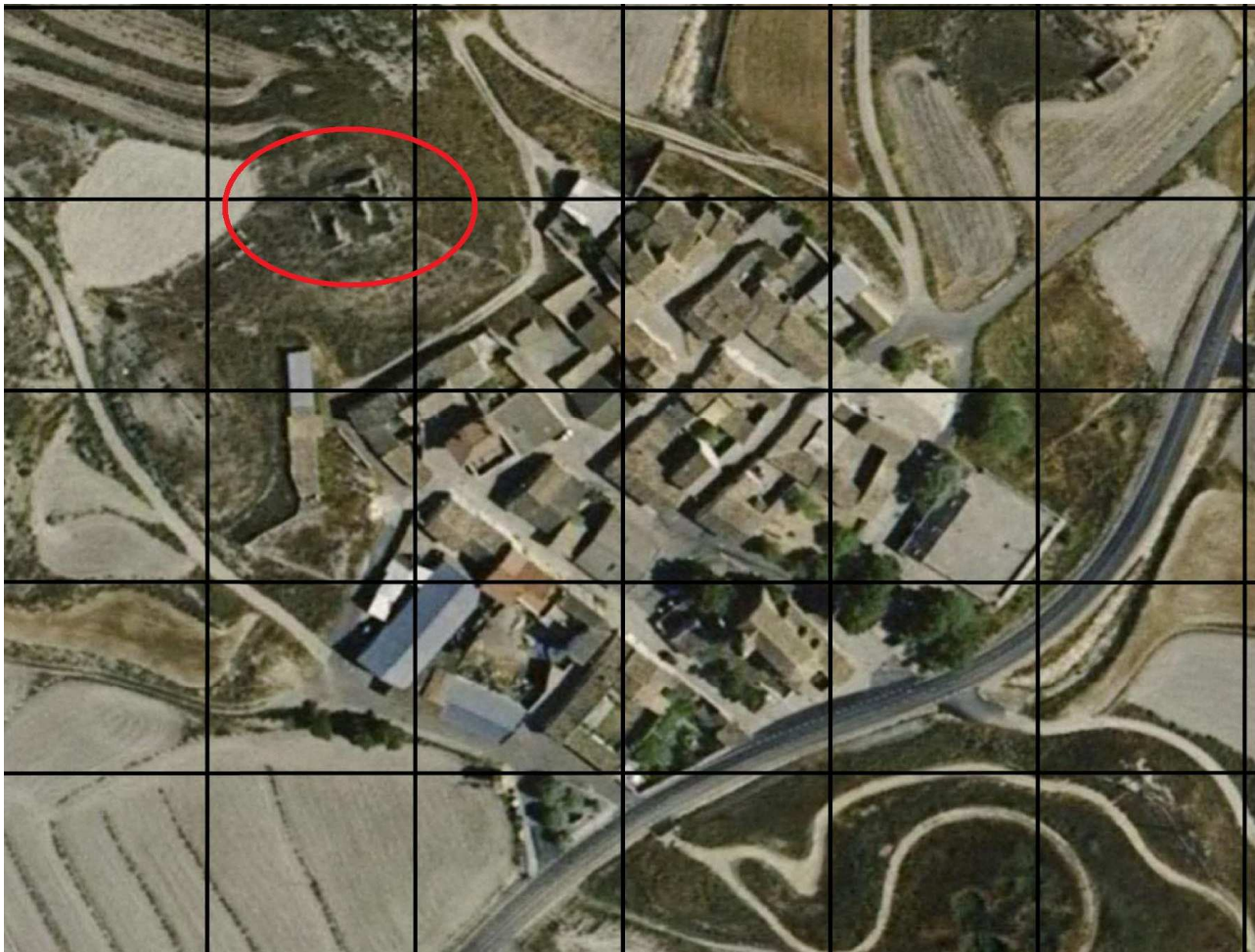

Información bibliográfica

ESTABLÉS ELDUQUE, José M^a. 1991. *Castillos y Pueblos medievales de Aragón. Castillos arruinados de los alrededores de Zaragoza I*. José M^a Establés Elduque. Vitoria.