

INVENTARIO FORTIFICACIONES ARAGONESAS. (A.R.C.A.)

IDF fortificación	Z. 34	Fecha creación ficha	29/09/2014	Actualización		B.I.C.	
-------------------	-------	----------------------	------------	---------------	--	--------	--

DENOMINACIÓN	TORREMOCHA						
Emplazamiento	Monte	Localidad	ZARAGOZA			Provincia	ZARAGOZA
Ayuntamiento	Pza Ntra. Sña. del Pilar 18					C. Postal	50003
Teléfono	976721100			Comarca	ZARAGOZA		

Propiedad		Acceso	Libre				
Horario visita				Precio			
Situación	Junto al Camino de Costa						
Datos de situación		ED50		WSG84		Altitud	
UTM	X	30T0665656		30T0665550		599 m	
Huso: 30	Y	UTM4666867		UTM4606663			
GEOGRAFICA	Latitud	41°35'44,19"N		41°35'40,3"N			
	Longitud	01°00'44,70"W		01°00'49.1"W			

Descripción:

Este emplazamiento, por su altura y ubicación podría ser el de una de las atalayas que rodeaban la ciudad de Zaragoza, para control visual del territorio.

Sin una excavación arqueológica no nos es posible adivinar su estructura, pero parece ser que por los restos acumulados en la cima del cerro que bien sería una torre cuadrada.

La flecha en la foto indica la posición estratégica de la torre.

Estilo		Cronología		Aparejo	
Clave Plan Nacional de Arquitectura Defensiva 2012				T	
Conservación y uso:					

Escasos restos, de lo que podría ser una atalaya. Hay cerámica dispersa por el terreno.

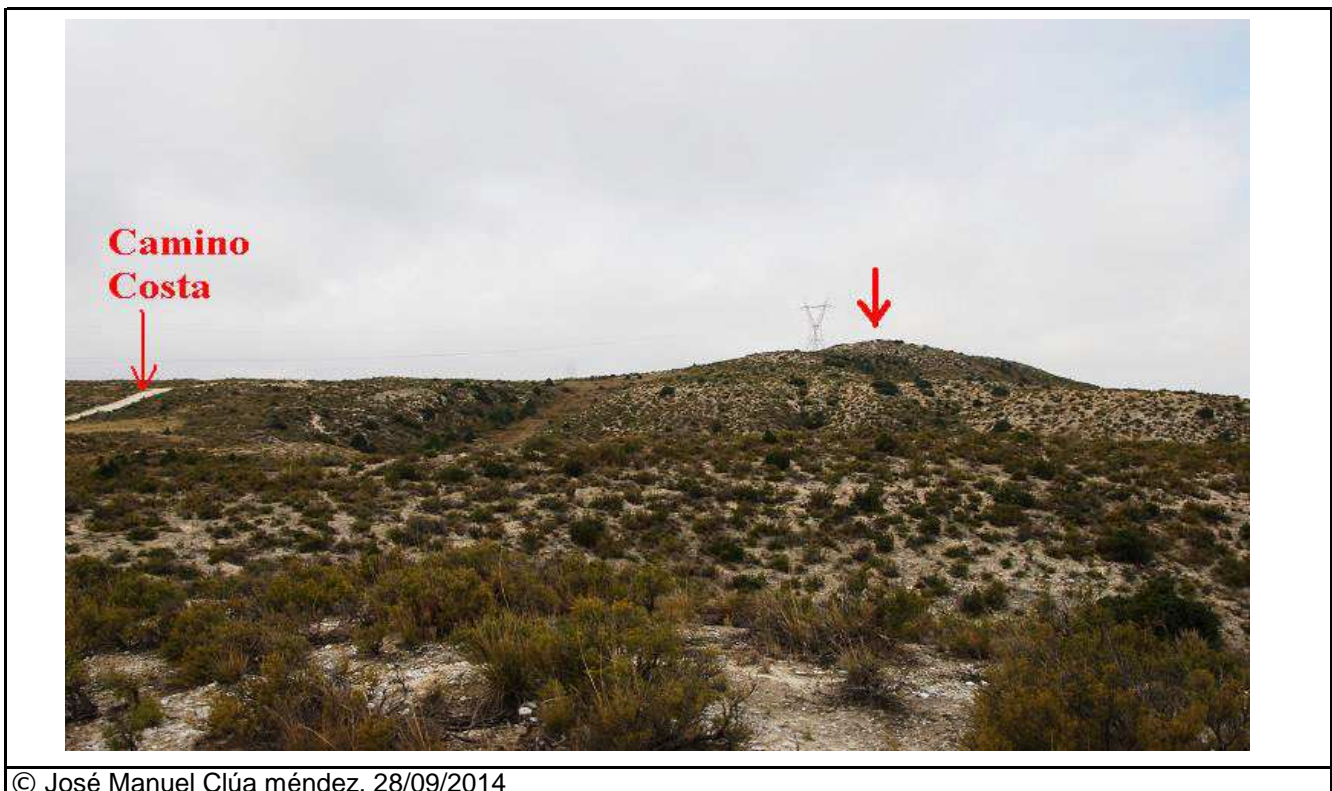

Planta y alzado

Acceso

Esta zona y el camino principal se encuentran dentro de un coto privado de caza, por lo que las pistas están cerradas con cadenas o bien con carteles de prohibido el paso, al menos los que parten desde Valdespartera o de la Ciudad Deportiva del Zaragoza. No sabemos si el que parte desde el polígono de María de Huerva "Plano-Las Canales" esta igual. No obstante aptos para todo terreno. En círculo rojo su ubicación.

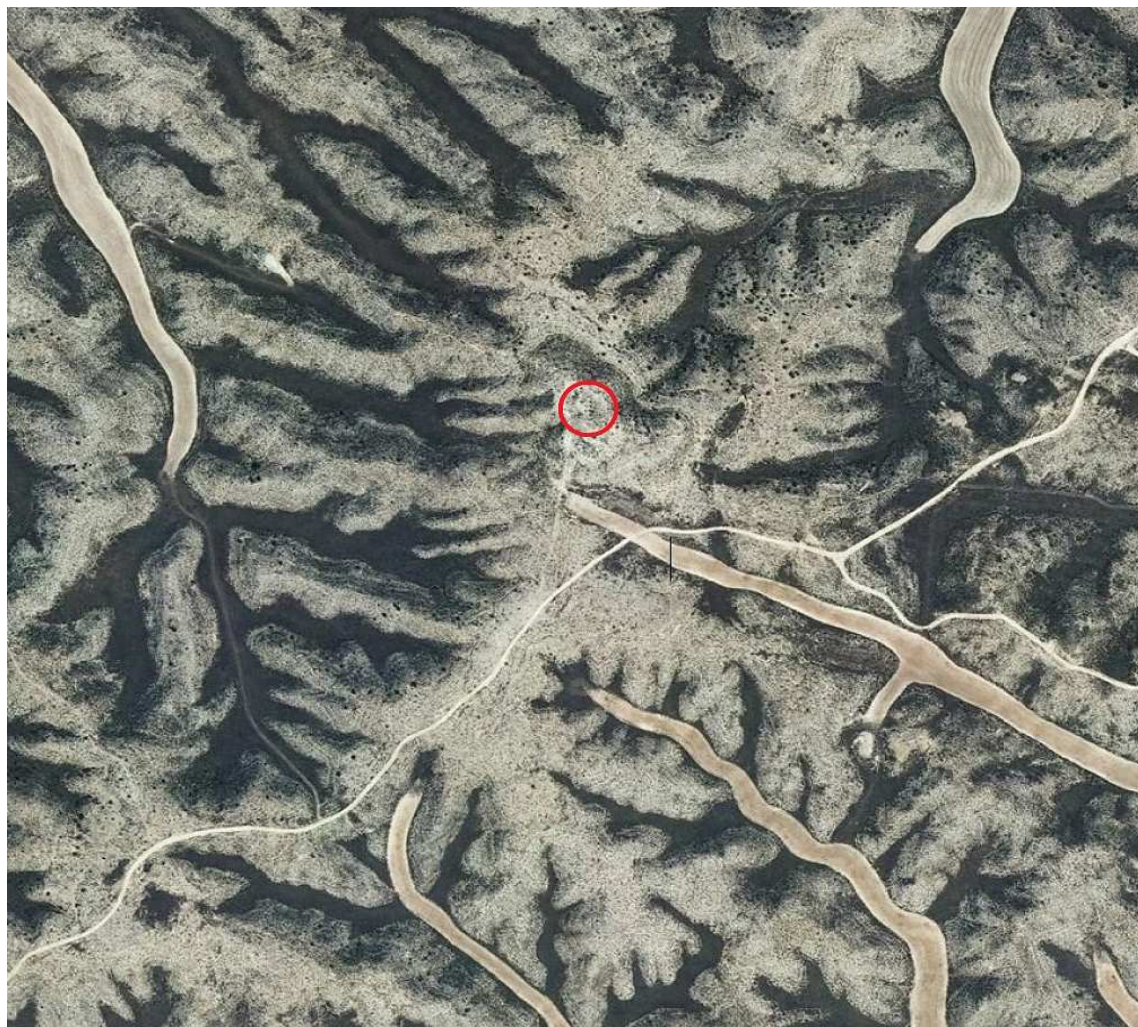

Información bibliográfica

Topónimo documentado en 1372