

# INVENTARIO FORTIFICACIONES ARAGONESAS. (A.R.C.A.)

IDF fortificación	TM. 8
-------------------	-------

Fecha creación ficha	14/01/2013	B.I.C.	17/04/2013
Actualización			

DENOMINACIÓN	CASA FUERTE (ermita de Samanes)				
Emplazamiento	Monte	Localidad	CUNCHILLOS	Provincia	ZARAGOZA
Ayuntamiento	Plaza de España 2 (TARAZONA)		C. Postal	50500	
Teléfono	976199110		Comarca	TARAZONA y MONCAYO	

Propiedad	Privada	Acceso	Restringido	Precio	
Horario visita					
Situación	Al S del pueblo de Cunchillos				
Datos de situación	ED50		WSG84		Altitud
UTM	X	608,642,72	608,534,46		490 m
Huso: 30	Y	4,639,785,04	4,639,576,21		
GEOGRAFICA	Latitud	41°54'6,49"N		41°54'2,43"N	
	Longitud	01°41'24,91"W		01°41'29,48"W	

## Descripción:

De planta rectangular, 8,60 x 12,50 con paredes de 1,65 m de ancho en los lados cortos y 1,80 en los largos. Actualmente tiene dos plantas, aunque sólo la baja es la original del XIV.

El espacio interior de la planta baja corresponde al de una sola estancia sin compartimentar de unos 6 m de altura realizada a base de sillares, se cubre con bóveda de cañón apuntado reforzada por tres arcos apuntados. La puerta se localiza en la parte S. se abre con un arco de medio punto. Hay cuatro ventanas abocinadas colocadas simétricamente entre sí.

La segunda planta fue reconstruida en altura, a base de pequeñas piedras con hiladas horizontales.

Estilo		Cronología	XIV	Aparejo	Sillares
Clave Plan Nacional de Arquitectura Defensiva 2012				EF	
Conservación y uso:					

El estado de conservación exteriormente es bueno. Perteneció al obispado de Tarazona hasta incluso después de la desmortización ya que se convirtió en ermita. Estaba habitada por un cuidador que la utilizaba como vivienda y hoy en día sigue siendo de la familia.



## Planta y alzado

Según Alejandra GUTIÉRREZ

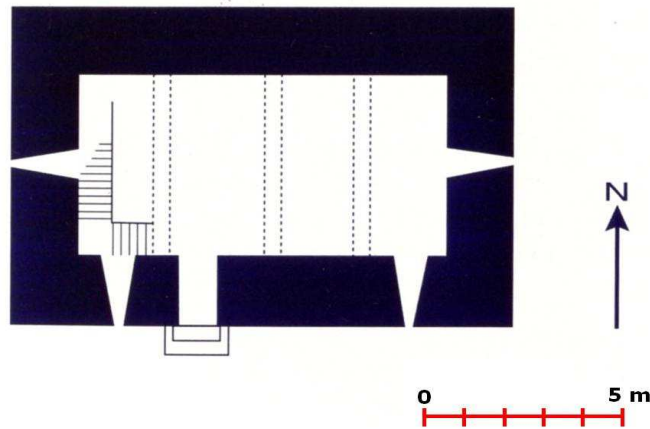

## Acceso

Por buena pista de tierra a algo menos de un kilómetro al S del pueblo.  
En círculo rojo su ubicación.

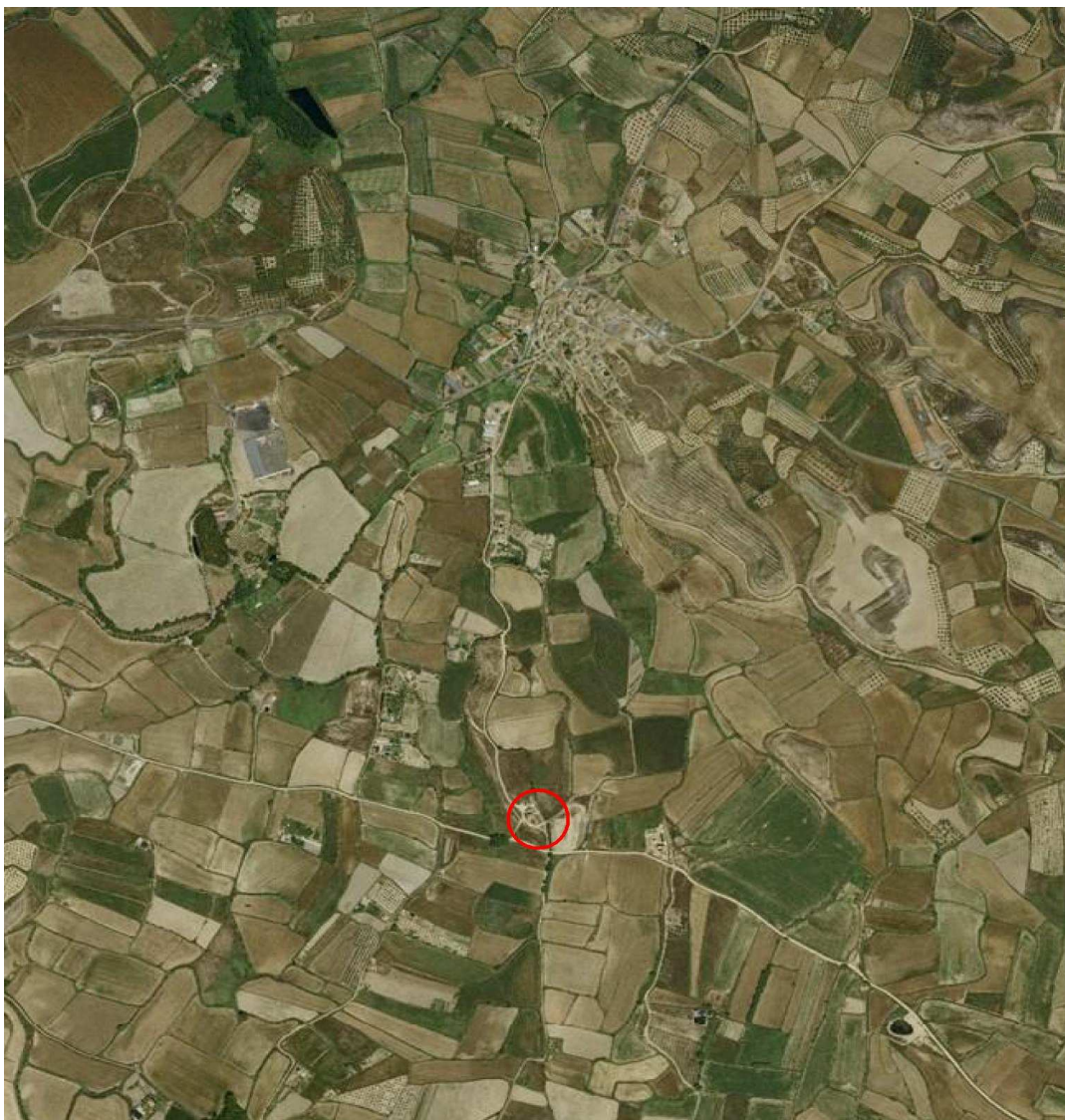

## Información bibliográfica

VARIOS AUTORES. 2005. Catálogo exposición: *Un viaje a las fortificaciones medievales del Tarazona y el Moncayo*. Diputación Provincial de Zaragoza. Zaragoza