

# INVENTARIO FORTIFICACIONES ARAGONESAS. (A.R.C.A.)

IDF fortificación	SB. 28	Fecha creación ficha	05/10/2020
		Actualización	B.I.C. 17/04/2006

DENOMINACIÓN	MURALLA			
Emplazamiento	Urbano	Localidad	BARBASTRO	
Ayuntamiento	Plaza de la Constitución 2		Provincia	HUESCA
Teléfono	974310150		C. Postal	22300
		Comarca	SOMONT. BARBASTRO	

Propiedad		Acceso	Libre	
Horario visita		Precio		
Situación	Diversos lugares (indicados en los textos)			
Datos de situación	ETRS89		WSG84	
UTM	X	261,497,28	261,497,28	
Huso: 31	Y	4,657,882,01	4,657,882,01	
GEOGRAFICA	Latitud	42°2'12,56"N	42°2'12,56"N	
	Longitud	00°7'7,00"E	00°7'7,00"E	
			Altitud	341 m

## Descripción:

Pocos restos subsisten del los diferentes recintos amurallados y nada de las puertas que se abrían en ellos. Importantes son los restos del 1º recinto (ver imagen) que se encuentran en el convento de las Capuchinas, en la parte más elevada de la población y donde se encontraba la zuda. Sillares d egran tamaño en la tapia exterior y otros en una d elas alas del edificio, que pudo haber sido una torre de época anterior. Otros restos del segundo recinto, en la catedral, bajo la capilla del santo cristo quedan 3 hiladas de lo que fue una de las torres, y en el interior de una de las casas del Paseo del Coso que se apoyan en la catedral quedan restos de otra de las torres,.

Estilo		Cronología	ver textos	Aparejo	Sillar
Clave Plan Nacional de Arquitectura Defensiva 2012				RM	
Conservación y uso:					

Elementos conservados pero muy erosionados.  
Las coordenadas corresponden al convento de las Capuchinas (1º recinto)



## Planta y alzado

Según web indicada abajo

Rojo. 1º recinto  
Azul. 2º recinto  
Verde. 3º recinto  
Amarillo. 4º recinto



## Acceso

Facilmente se puede llegar a los 2 lugares en coche, aunque será mejor desplazarse andando por el casco viejo de Barbastro.

En círculo rojo la ubicación d elos restos del 1º y 2º recinto

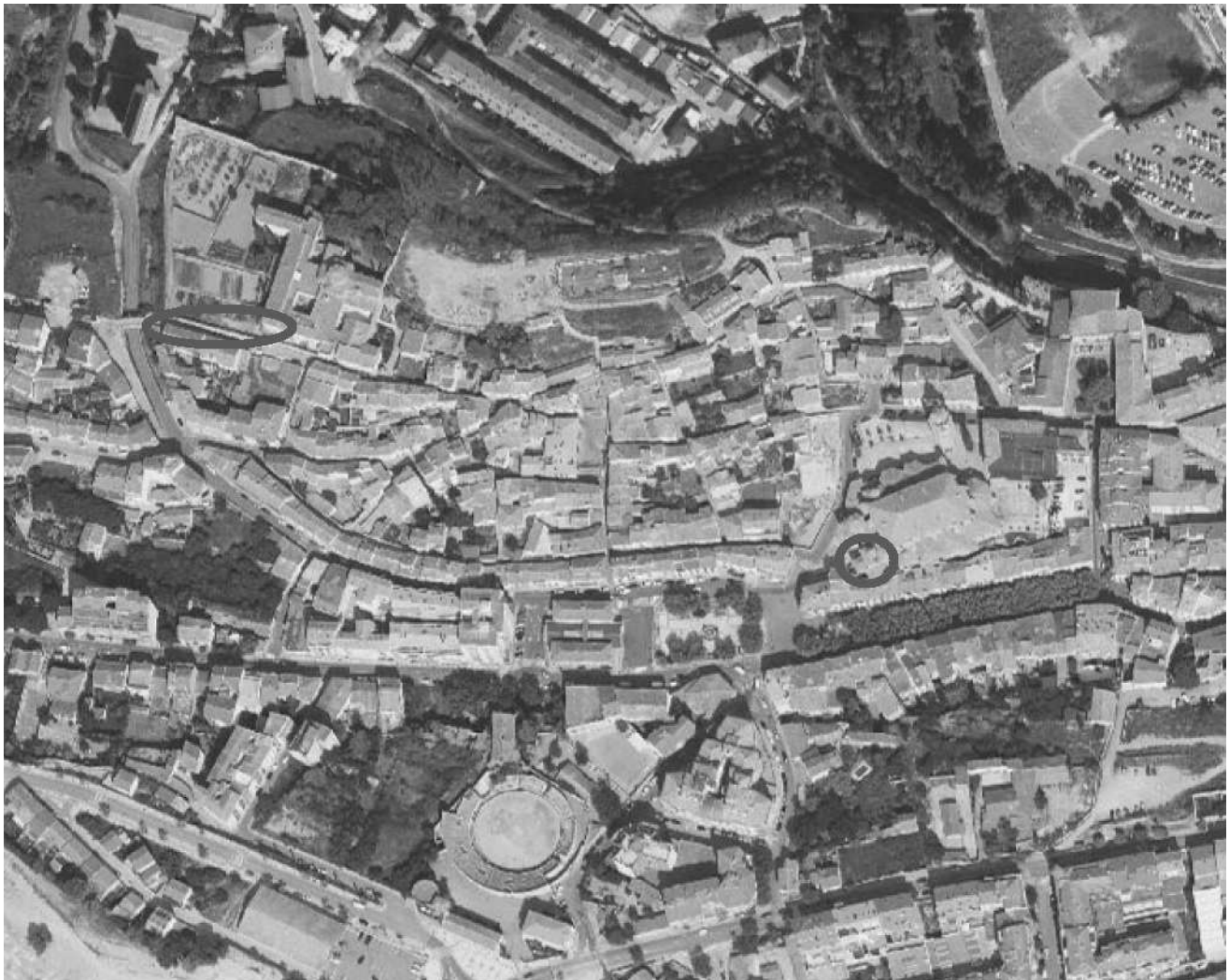

## Información bibliográfica

<https://sites.google.com/site/entremurobarbastro/apuntes-historicos/el-castillo-y-las-murallas-de-barbastro>

## Datos históricos

**Primera muralla:** se gún se deduce de los textos de al-Udri, y comenta Antonio Durán Gudiol, antes del año 802, Barbastro se reducía al castillo llamado de Antansar. Se considera como primera muralla lo que fue el recinto de la zuda, construida entre los años 800 a 813 por Jalaf. Queda poco a la vista, en la parte más alta del Entremuro, es decir en el convento de las Capucjhinas, muchos de los sillares fueron reaprovechados en la construcción del covento entre 1728 y 1737.

**Segunda muralla:** lo construyó Amrus ibn Muhammad en el 918, levantando torreones para rodear los que luego llamó Entremuro. Uno de los cubos fue cedido a la ciudad para construir la capilla del Santo Cristo de los Milagros en 1714.

**Tercera muralla:** se construyo por acuerdo del concejo y fue aprobado por el rey Juan I el 12 de enero de 1398, en esta ocasión la muralla del Entremuro fue ampliada por la margen derecha del río Vero hasta la puerta del Portillo, y de aquí a la de San Francisco, prologándose hasta la del Desfiladero.

**Cuarta muralla:** en 1587 se da orden del Concejo para construir el cuarto cinturón de murallas, que no se limitaba a circundar el caseróp, sino que ocupaba muchos espacios vacios. Se construyó por razones de seguridad, dada la proliferación del bandolerismo y la rebelión de los señores ribagorzanos.

## Otras fotografías

© José Manuel Clúa Méndez, 04/10/2020



Puerta del Portillo. Imagen de Soler, s. XIX



Imágenes superiores, hiladas de una de las torres del 2º recinto bajo la capilla del Santo Cristo.

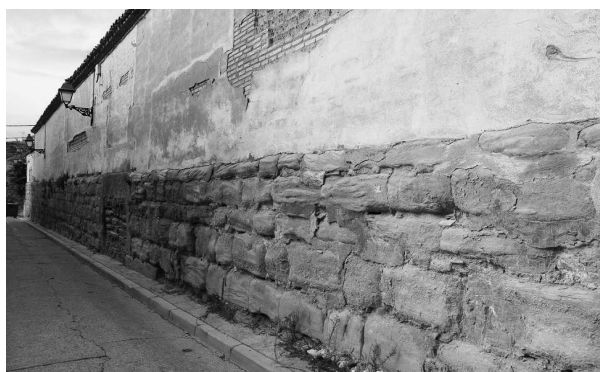

Imagen izquierda, restos en el convento de las Capuchinas.