

INVENTARIO FORTIFICACIONES ARAGONESAS. (A.R.C.A.)

IDF fortificación	SO. 247
-------------------	---------

Fecha creación ficha	06/07/2020
----------------------	------------

Actualización		B.I.C.	17/04/2006
---------------	--	--------	------------

DENOMINACIÓN	EL PALACIO				
Emplazamiento	Urbano	Localidad	FORMIGALES	Provincia	HUESCA
Ayuntamiento	LA FUEVA, Plaza Mayor s/n (TIERRANTONA)			C. Postal	22336
Teléfono	974507002		Comarca	SOBRARBE	

Propiedad	Privada	Acceso	Restringido	
Horario visita			Precio	
Situación	calle única			
Datos de situación		ETRS89	WSG84	Altitud
UTM	X	277,324,23	277,324,23	680 m
Huso: 31	Y	4,690,129,23	4,690,129,23	
GEOGRAFICA	Latitud	42º19'53,65"N		
	Longitud	00º17'50,17"E		

Descripción:

El ingreso se realiza bajo arco de medio punto con gruesas y regulares dovelas. Estaba protegida por matacán soportado por cuatro ménsulas. Sobre la puerta abren amplios ventanales con el mismo tipo de piedra. El zaguán cierra con bóveda. Desde este lugar se accedía a bodega, cuadra y piso superior. La torre ocupa el ángulo SE de la fachada, de cuerpo único y planta rectangular. Tras la restauración se ha recrecido abriendo ventanales modernos que desvirtúan un poco de como pudo ser en origen. Se accede a ella por una escalera de caracol aferrada a occidente. El cuerpo septentrional se encuentra sin rehabilitar. En la esquina superior sobresalen unas ménsulas que sustentarían un matacá circular. Diversos tipos de aspilleras se abren en todos sus muros.

Estilo		Cronología	XVI	Aparejo	Mampostería, sillar
Clave Plan Nacional de Arquitectura Defensiva 2012				EF	
Conservación y uso:					

Parte del inmueble ha sido recientemente rehabilitado



Planta y alzado

Según Manuel García, Inventario Partido Judicial de Boltaña, tomo 8

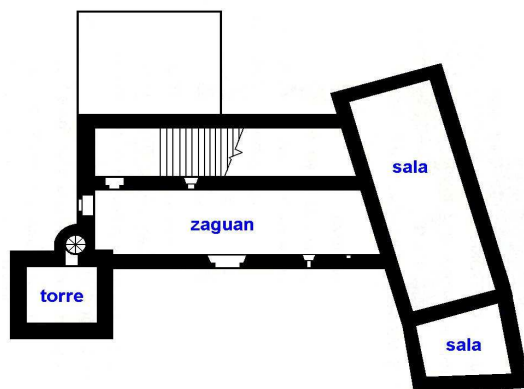

Acceso

En las afueras del pueblo, frente a la iglesia. No hay problema de localización.
En círculo rojo su ubicación.

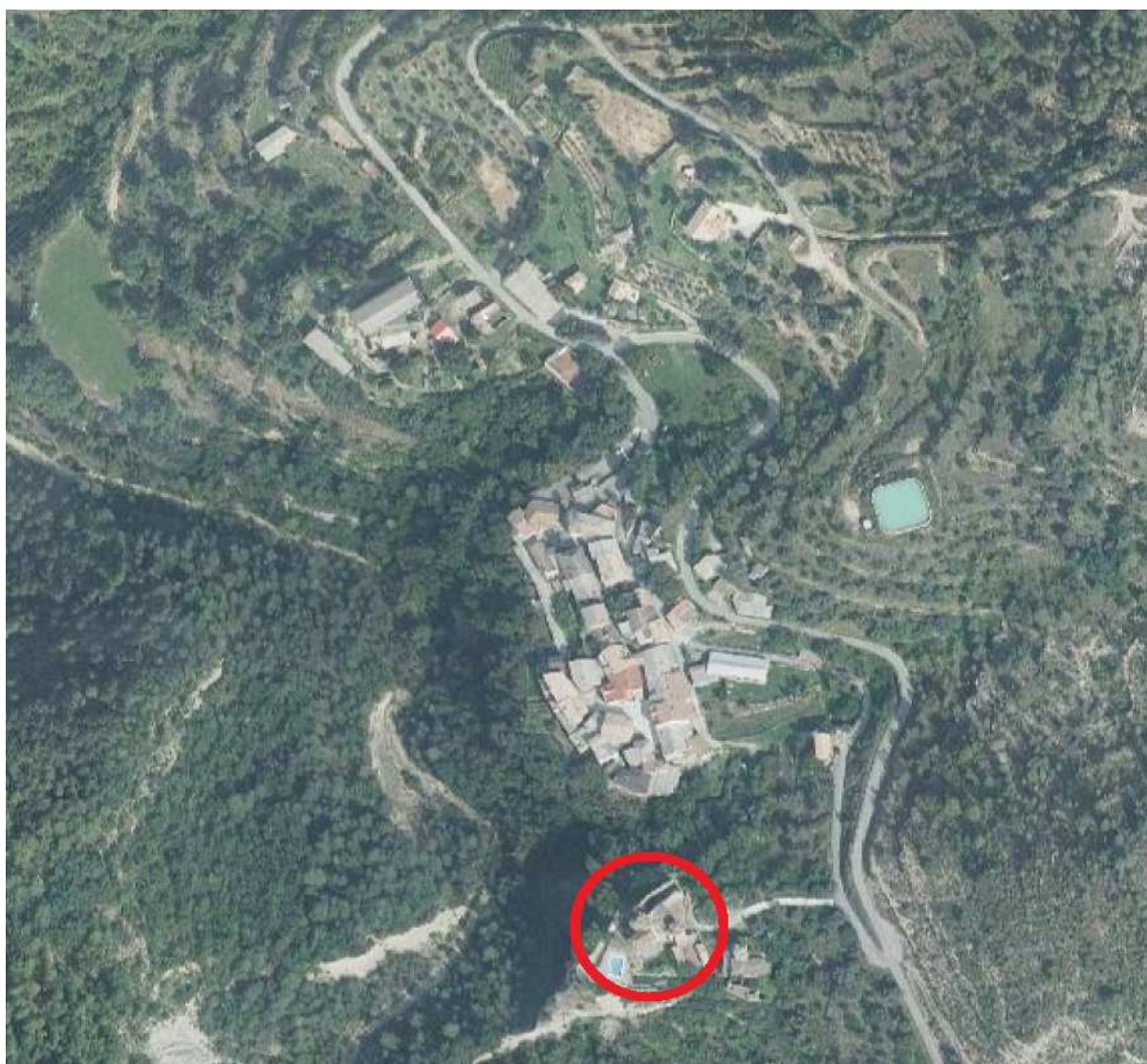

Información bibliográfica

CASTÁN SARASA, Adolfo. 2004. *Torres y Castillos del Alto Aragón*. Publicaciones y Ediciones del Alto Aragón. Huesca.

CASTÁN SARASA, Adolfo. 2008. *Lugares del Alto Aragón. Las comarcas pueblo a pueblo*. Publicaciones y Ediciones del Alto Aragón. Huesca.

NAVAL MAS, Antonio. 2007. *Las casas torreadas del Alto Aragón*. Prames. Zaragoza

Datos Históricos

Perteneció al barón de Formigales, título asociado a miembros de la familia Mur, con gran influencia en tierras de La Fueva por lo menos durante el s. XV. En 1518 Juan de Mur, señor de Formigales, asistió en Zaragoza a las Cortes para jurar a Carlos I y doña Juana la Loca. Sus sucesores fueron barones de Pallaruelo. Según Broto Aparicio que uno de los barones de la familia Ramón de Mur y Mur, suscribió el 25 de junio de 1595 una capitulación con el maestro cantero francés de Argentac Francisco Maure para la realización de una obra consistente en levantar una delantera de pared en el altario de la casa que tenía en Formigales, desde la esquina donde estaba la torre, con las ventanas y cubiertas que se señalarían y con su matacán en lo alto del muro. También se harían dos bóvedas de piedra, una a nivel de la bodega y la otra al mismo de las que ya estaban hechas. El precio se fijó para el maestro ayudante y la cal, piedra y arena necesarios.

Otras fotografías

© José Manuel Clúa Méndez, 27/09/2020



La torre con su escalera de acceso



Aspilleras en la torre



Lateral sin rehabilitar del palacio