

# INVENTARIO FORTIFICACIONES ARAGONESAS. (A.R.C.A.)

IDF fortificación	M. 30
-------------------	-------

Fecha creación ficha	12/11/2021		
Actualización		B.I.C.	

DENOMINACIÓN	TORRE DE LA SERNA o ERMITA DE SAN BLAS				
Emplazamiento	Monte	Localidad	CANTAVIEJA	Provincia	TERUEL
Ayuntamiento	Plaza Cristo Rey s/n		C. Postal	44140	
Teléfono	964185001		Comarca	MAESTRAZGO	

Propiedad		Acceso	Libre exteriormente		
Horario visita			Precio		
Situación	A la salida de Cantavieja dirección Fortanete				
Datos de situación		ETRS89	WSG84	Altitud	
UTM	X	718,406,08	718,406,08	1.381 m	
Huso: 30	Y	4,488,446,48	4,488,446,48		
GEOGRAFICA	Latitud	40°31'4,81"N	40°31'4,81"N		
	Longitud	0°25'18,82"W	0°25'18,82"W		

## Descripción:

Torre cuadrangular con su estructura compacta. Puerta de arco de medio punto. Esta torre se aprovecharía para hacer la ermita, anexionándole una pequeña estructura que hace función de sacristía. A la izquierda el pórtico con dos columnas en la parte d edelante y una espadaña de doble ojo en la parte superior. sobre el pórtico se observan unos sillares de un vano adintelado tapiado y, en la parte lateral derecha, otro vano similar sobre cullo sillar superior se observa un escudo atravesado en diagonal por una franja.

Estilo		Cronología		Aparejo	Mampostería y sillar
Clave Plan Nacional de Arquitectura Defensiva 2012				T	
Conservación y uso:					

Bien coservada al estar totalmente transformada.



## Planta y alzado

## Acceso

Salida dirección Fortanete y en poca distancia a la derecha sale un desvío a la ermita.  
En círculo rojo su ubicación.

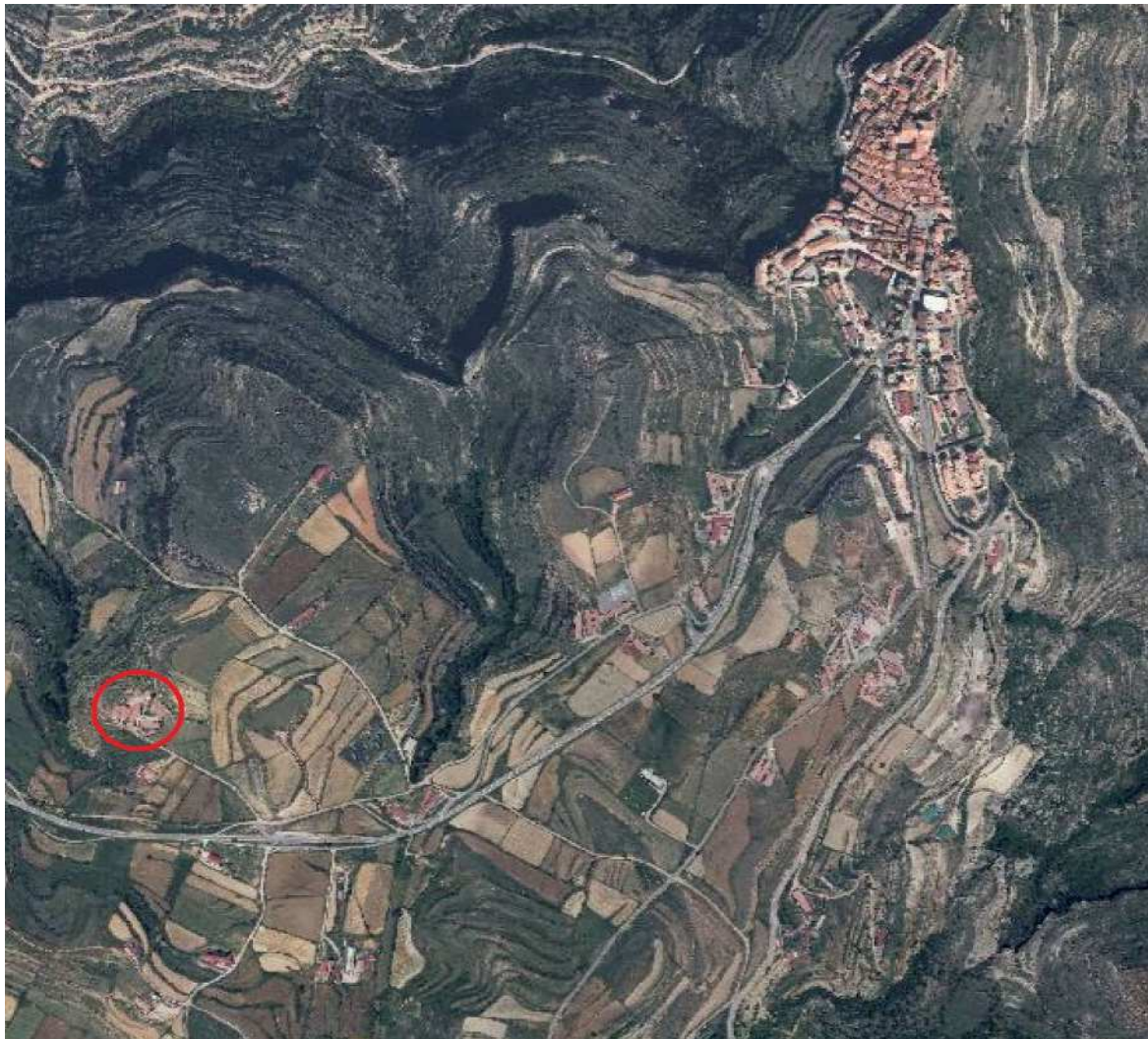

## Información bibliográfica

VV.AA. 2008. *Las torres fortificadas y masias torreadas del Maestrazgo*. Centro de Estudios del Maestrazgo (CEMAT) - Centro de Estudios sobre la Despoblación y Desarrollo de áreas Rurales (CEDDAR). Teruel.



### Datos históricos

Debido a la fisonomía del conjunto, hace pensar en que es una torre aprovechada para la construcción de la ermita. Dicha torre pertenecería a la masía de la Serna, que se encuentra muy cerca. Las sernas solían estar formadas por las tierras de mayor riqueza productiva. La torre pudo pertenecer a la orden de San Juan junto con los territorios circundantes. Durante la I Guerra Carlista la vieja ermita se utilizó como fortín, que al finalizar la guerra quedó totalmente arrasada. Por ello los habitantes decidieron construir una nueva ermita para San Blas.

En el archivo de la familia Villaba de Mirambel se conservan datos de la construcción de la ermita en 1850. Se hace mención a que se aprovecha la Torre de la Serna para hacer la nueva ermita..

### Otras fotografías

© José Manuel Clúa Méndez, 06/11/2021



Detalle de vano tapiado



Vista de dos de sus cuatro lados